Kanton Graubünden
Gemeinde Tschappina

Genereller Erschliessungsplan
1:2 000

Verkehr

Tschappina, Oberurmein, Obergmeind, Usser Glas und Inner Glas

Von der Gemeindeversammlung beschlossen am: 19.06.2023

Der Gemeindepräsident:

Der Gemeindeschreiber:

Von der Regierung genehmigt am: RB:

Der Präsident:

Der Kanzleidirektor:

Festlegungen

bestehend	geplant		
		Erschliessungsstrasse	Art. 42 BauG
		Land- und Forstwirtschaftsweg	Art. 43 BauG
		Mountainbikeweg	Art. 41 BauG
		Wanderweg	Art. 41 BauG
		Winterwanderweg	Art. 41 BauG
		Transportseilbahn	Art. 41 BauG
		Parkplatz	Art. 41 BauG
		Parkplatz temporär	Art. 41 BauG
		Postautohaltestelle	Art. 41 BauG

Informative Inhalte

Orientierend

Kantonale Verbindungsstrasse	StrG
Touristische Transportanlage	SebG
Bauzone	
Wald	WaG/KWaG

Hinweisend

Gewässer	
Gebäude projektiert	
Gemeindegrenze	

WaG Bundesgesetz über den Wald
NSG Bundesgesetz über die Nationalstrassen
ElwG Elektrizitätsgesetz
EBG Eisenbahngesetz
SeilG Seilbahngesetz
KWaG Kantonales Waldgesetz
StrG Strassengesetz des Kantons Graubünden
BauG Baugesetz der Gemeinde

Plandatum: 19. Juni 2023 / Bearbeitung: tb
Amtliche Vermessung (AV), Kanton Graubünden, 07.02.2023

Stauffer&Studach Raumentwicklung
Stauffer & Studach AG | Alexanderstrasse 38 | CH-7000 Chur
+41 81 258 34 44 | info@stauffer-studach.ch | www.stauffer-studach.ch

Tschappina

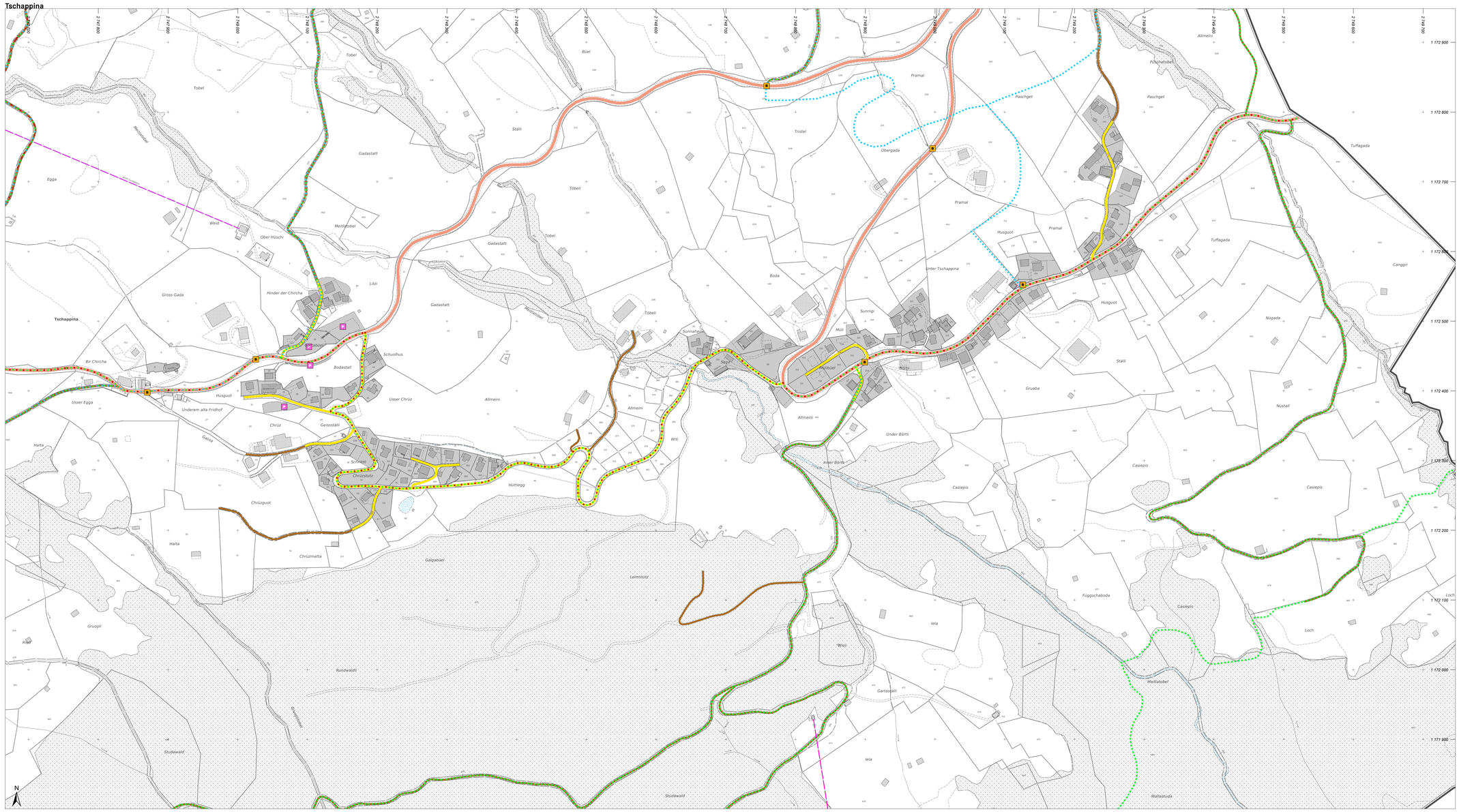

Oberurmein

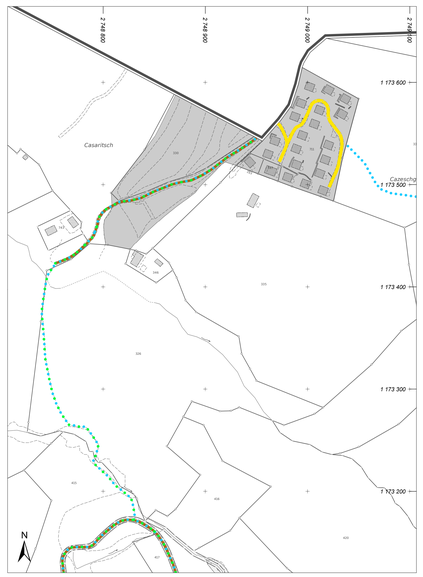

Obergmeind

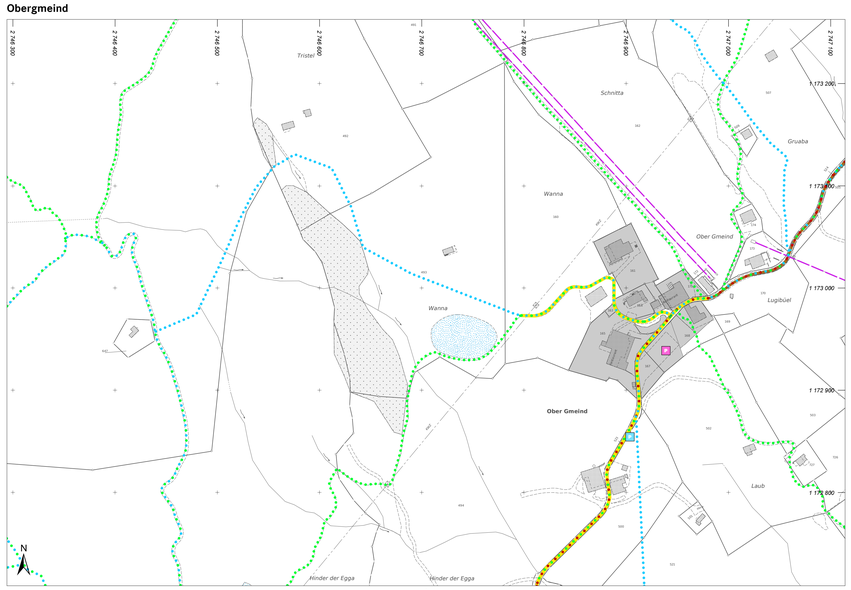

Usser Glas

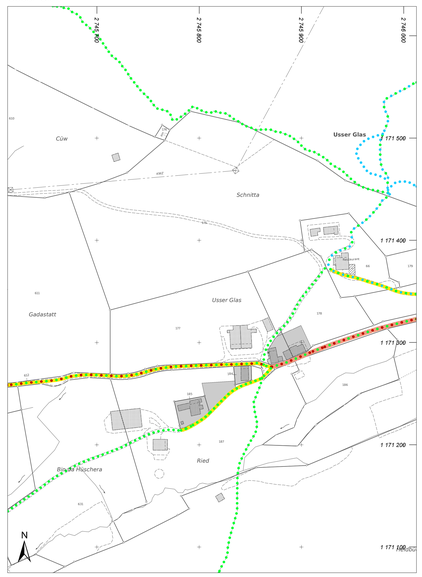
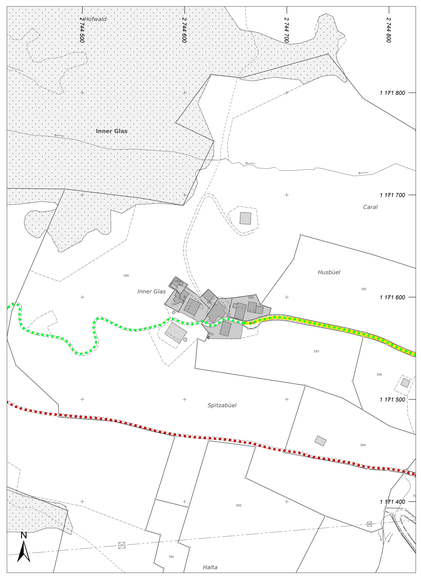
Inner Glas