

Gemeinde Tschappina

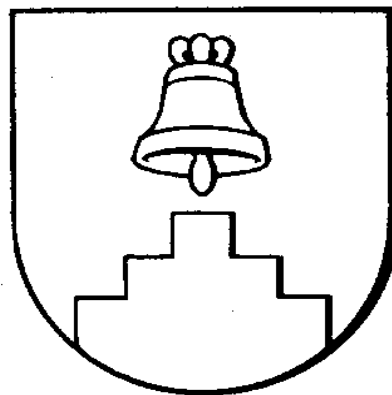

Jahresrechnung 2020

Inhaltsverzeichnis

Gesamtergebnis	Seite 3
Erfolgsrechnung - Zusammenzug nach Arten	Seite 4
Erfolgsrechnung - Zusammenzug Funktionen	Seite 5
Investitionsrechnung - Zusammenzug nach Arten	Seite 6
Erfolgsrechnung Details	Seiten 7 - 18
Investitionsrechnung Details	Seiten 19
Bilanz	Seiten 20 - 24
Geldflussrechnung	Seite 25
Kennzahlen	Seite 25 - 31
Anhang inkl. Anlagenspiegel	ab Seite 32
Revisionsbericht Gredig & Partner	

Gemeindevorstand

Simon Gartmann	Präsident
Köbi Kessler	Baufach
Peter Dosch	Werkmeister
Regula Schmid	Schulvorsteherin
Stefan Föhn	Alp-, und Landwirtschaft

Geschäftsprüfungskommission

Christian Bühler	Präsident
Jürg Battaglia	Mitglied
Monika Tester	Mitglied

Gemeindeverwaltung

Markus Giger	Kanzlist
Sara Hehlen-Marugg	Verwaltungsangestellte

1 GESAMTERGEBNIS - Übersicht

	Rechnung 2020		Budget 2020		Rechnung 2019	
	Soll	Haben	Soll	Haben	Soll	Haben
ERFOLGSRECHNUNG						
Total Aufwand	904'020.08		909'795		886'925.05	
Total Ertrag		948'358.42		834'480		944'512.36
Ertragsüberschuss	44'338.34				57'587.31	
Aufwandsüberschuss				75'315		
INVESTITIONSRECHNUNG						
Total Ausgaben	52'089.95		140'000		3'774.10	
Total Einnahmen		95'450.60		0		22'112.00
Zunahme der Nettoinvestitionen				140'000		
Abnahme der Nettoinvestitionen	43'360.65				18'337.90	
FINANZIERUNG						
Zunahme der Nettoinvestitionen	0.00		140'000		0.00	
Abnahme der Nettoinvestitionen		43'360.65		0		18'337.90
Abschreibungen		118'661.00		117'192		116'725.00
Passivierte Anschlussgebühren	95'450.60		0		22'112.00	
Einlagen Spezialfinanzierung (EK)		101'074.45		6'715		39'039.75
Entnahmen Spezialfinanzierung (EK)	26'348.92		8'100		8'400.61	
Einlagen in Fonds im Eigenkapital		0.00		0		0.00
Entnahmen aus Fonds im Eigenkapital	0.00		0		9'000.00	
Einlage in Vorfinanzierungen		0.00		0		0.00
Entnahme aus Vorfinanzierungen	0.00		0		0.00	
Ertragsüberschuss der Erfolgsrechnung		44'338.34		0		57'587.31
Aufwandsüberschuss der Erfolgsrechnung	0.00		75'315		0.00	
Finanzierungsfehlbetrag				99'508		
Finanzierungsüberschuss	185'634.92				192'177.35	

mehrstufige Erfolgsrechnung nach Arten

Kto-No	Bezeichnung	Rechnung 2020		Budget 2020		Rechnung 2019	
		Aufwand	Ertrag	Aufwand	Ertrag	Aufwand	Ertrag
3	Betrieblicher Aufwand						
30	Personalaufwand	63'855.70		61'265.00		59'494.25	
31	Sach- und übriger Betriebsaufwand	239'951.57		150'735.00		193'583.63	
33	Abschreibungen Verwaltungsvermögen	115'429.00		113'960.00		113'493.00	
35	Einlagen in Fonds und Spezialfinanzierungen	5'623.85		6'715.00		16'927.75	
36	Transferaufwand	455'044.71		552'812.00		475'595.27	
4	Betrieblicher Ertrag						
40	Fiskalertrag		285'206.05		276'800.00		294'620.65
41	Regalien und Konzessionen		9'575.00		8'750.00		9'860.00
42	Entgelte		193'316.91		200'400.00		189'459.08
45	Entnahmen aus Fonds und Spezialfinanzierungen		26'348.92		8'100.00		17'400.61
46	Transferertrag		338'381.19		311'380.00		298'462.78
	Ergebnis aus betrieblicher Tätigkeit	879'904.83	852'828.07	885'487.00	805'430.00	859'093.90	809'803.12
	Gewinn / Verlust		27'076.76		80'057.00		49'290.78
		<u>879'904.83</u>	<u>879'904.83</u>	<u>885'487.00</u>	<u>885'487.00</u>	<u>859'093.90</u>	<u>859'093.90</u>
34	Finanzaufwand	19'719.10		21'558.00		20'191.90	
44	Finanzertrag		29'654.20		26'450.00		27'069.99
	Ergebnis aus Finanzierung	19'719.10	29'654.20	21'558.00	26'450.00	20'191.90	27'069.99
	Gewinn / Verlust	9'935.10		4'892.00		6'878.09	
		<u>29'654.20</u>	<u>29'654.20</u>	<u>26'450.00</u>	<u>26'450.00</u>	<u>27'069.99</u>	<u>27'069.99</u>
	Operatives Ergebnis	899'623.93	882'482.27	907'045.00	831'880.00	879'285.80	836'873.11
	Gewinn / Verlust		17'141.66		75'165.00		42'412.69
		<u>899'623.93</u>	<u>899'623.93</u>	<u>907'045.00</u>	<u>907'045.00</u>	<u>879'285.80</u>	<u>879'285.80</u>
48	Ausserordentlicher Ertrag		61'480.00				100'000.00
	Ausserordentliches Ergebnis		61'480.00				100'000.00
	Gewinn / Verlust	61'480.00				100'000.00	
		<u>61'480.00</u>	<u>61'480.00</u>			<u>100'000.00</u>	<u>100'000.00</u>
	Gesamtergebnis Erfolgsrechnung	899'623.93	943'962.27	907'045.00	831'880.00	879'285.80	936'873.11
	Gewinn / Verlust	44'338.34			75'165.00	57'587.31	
		<u>943'962.27</u>	<u>943'962.27</u>	<u>907'045.00</u>	<u>907'045.00</u>	<u>936'873.11</u>	<u>936'873.11</u>

2.2 ERFOLGSRECHNUNG - Zusammenzug nach Funktionen

	Rechnung 2020		Budget 2020		Rechnung 2019	
	Aufwand	Ertrag	Aufwand	Ertrag	Aufwand	Ertrag
0 Allgemeine Verwaltung	158'144.43	13'555.99	145'130	5'600	143'590.56	10'009.78
Netto Aufwand		144'588.44		139'530		133'580.78
1 Öffentliche Ordnung	48'518.05	9'380.00	69'182	2'700	67'833.13	8'218.00
Netto Aufwand		39'138.05		66'482		59'615.13
2 Bildung	188'134.55	0.00	189'500	0	184'138.68	3'000.00
Netto Aufwand		188'134.55		189'500		181'138.68
3 Kultur, Sport und Freizeit	12'089.40	0.00	6'360	0	12'041.95	6'000.00
Netto Aufwand		12'089.40		6'360		6'041.95
4 Gesundheit	40'777.11	0.00	67'900	0	61'885.99	0.00
Netto Aufwand		40'777.11		67'900		61'885.99
5 Soziale Sicherheit	36'987.35	10'000.00	15'020	2'000	14'789.98	2'000.00
Netto Aufwand		26'987.35		13'020		12'789.98
6 Verkehr	184'865.12	15'677.90	155'390	1'200	171'058.07	6'817.25
Netto Aufwand		169'187.22		154'190		164'240.82
7 Umweltschutz, Raumordnung	138'701.37	119'057.47	97'840	85'180	127'084.08	109'688.13
Netto Aufwand		19'643.90		12'660		17'395.95
8 Volkswirtschaft	68'946.37	87'250.29	134'505	125'570	69'582.49	55'998.77
Netto Aufwand				8'935		13'583.72
Netto Ertrag	18'303.92					
9 Finanzen und Steuern	26'856.33	693'436.77	28'968	612'230	34'920.12	742'780.43
Netto Ertrag	666'580.44		583'262		707'860.31	
Total Aufwand	904'020.08		909'795		886'925.05	
Total Ertrag		948'358.42		834'480		944'512.36
AUFWANDSÜBERSCHUSS				75'315		
ERTRAGSÜBERSCHUSS	44'338.34				57'587.31	

Investitionsrechnung nach Arten

Kto-No	Bezeichnung	Rechnung 2020		Voranschlag 2020		Rechnung 2019	
		Ausgaben	Einnahmen	Ausgaben	Einnahmen	Ausgaben	Einnahmen
50	Sachanlagen Verwaltungsvermögen	42'330.65		100'000.00		3'774.10	
			42'330.65		100'000.00		3'774.10
52	Immaterielle Anlagen	9'759.30		40'000.00			
			9'759.30		40'000.00		
63	Investitionsbeiträge für eigene Rechnung	95'450.60				22'112.00	
			95'450.60				22'112.00

Erfolgsrechnung

Kto-No	Bezeichnung	Rechnung 2020		Budget 2020		Rechnung 2019	
		Aufwand	Ertrag	Aufwand	Ertrag	Aufwand	Ertrag
0	ALLGEMEINE VERWALTUNG	158'144.43	13'555.99	145'130.00	5'600.00	143'590.56	10'009.78
			144'588.44		139'530.00		133'580.78
01	Legislative und Exekutive						
011	Legislative						
0110	Legislative	3'935.55		5'650.00		3'854.50	
			3'935.55		5'650.00		3'854.50
3000.00	Entschädigung / Sitzungsgeld	200.00		300.00		98.00	
3102.00	Drucksachen, Publikationen			300.00			
3102.01	Publikationsorgan	1'610.00		1'650.00		1'610.00	
3130.00	Dienstleistungen Dritter	1'830.90		1'900.00		1'830.90	
3130.01	Porti für Abstimmungen/Wahlen	194.65		300.00		215.60	
3131.00	Honorare			1'000.00			
3636.00	Beiträge an private Organisationen	100.00		200.00		100.00	
012	Exekutive						
0120	Exekutive	40'402.95		36'300.00		34'834.20	
			40'402.95		36'300.00		34'834.20
3000.00	Fixum Gemeindevorstand	15'135.00		14'000.00		13'250.00	
3000.01	Tag- und Sitzungsgeld Gemeindevorstand	16'645.00		16'000.00		15'933.00	
3050.00	AG-Beiträge AHV, IV, EO, ALV	2'552.60		2'300.00		2'265.35	
3053.00	AG-Beiträge an Unfallversicherungen	269.30		200.00		177.00	
3102.00	Drucksachen, Publikationen			300.00			
3132.00	Honorare externe Berater	600.85					
3134.00	Haftpflichtversicherung	766.50		800.00		766.50	
3170.00	Repräsentationskosten und Spesen	3'361.30		2'000.00		1'755.90	
3199.00	Versch. Betriebsaufwand	822.40		200.00		196.45	
3636.00	Beiträge an private Organisationen	250.00		500.00		490.00	
02	Gemeindeverwaltung						
021	Gemeindeverwaltung						
0210	Gemeindeverwaltung	91'872.82	4'524.29	85'300.00	4'200.00	82'138.01	3'720.18
			87'348.53		81'100.00		78'417.83
3100.00	Büromaterial	2'903.95		1'000.00		812.25	
3102.00	Drucksachen, Publikationen	87.15		800.00		348.64	
3110.00	Anschaffung Büromobiliar, Büromaschinen			600.00			
3113.00	Anschaffung Hardware	3'037.15					
3130.00	Dienstleistungen Dritter	301.85		300.00		73.30	
3130.01	Telefon, Porti, Bankspesen	3'401.42		3'800.00		3'970.82	
3133.00	Softwarekosten	2'245.00					
3133.01	EDV und Web-Hosting	3'490.15		1'900.00		586.85	
3134.00	Sachversicherungsprämien	1'746.15		1'700.00		1'746.15	
3150.00	Unterhalt Büromobiliar, Büromaschinen			500.00			
3199.00	Übriger Betriebsaufwand			100.00			
3612.01	Kanzleiführung Gde. Masein	74'500.00		74'500.00		74'500.00	
3636.00	Beiträge an private Institutionen	160.00		100.00		100.00	
4210.00	Gebühren Amtshandlungen		1'429.30		800.00		611.10
4260.00	Rückerstattung Dritter		215.75		400.00		153.30
4611.01	Entschädigungen Kanton		559.60		600.00		556.00
4612.00	Einzugsprovisionen		2'319.64		2'400.00		2'399.78

Erfolgsrechnung

Kto-No	Bezeichnung	Rechnung 2020		Budget 2020		Rechnung 2019	
		Aufwand	Ertrag	Aufwand	Ertrag	Aufwand	Ertrag
022	Bauverwaltung						
0220	Bauverwaltung	200.00	7'681.70	200.00	1'000.00	200.00	4'810.60
		7'481.70		800.00		4'610.60	
3636.0C	Beiträge an priv. Organisationen	200.00		200.00		200.00	
4210.01	Baubewilligungsgebühren		7'681.70		1'000.00		4'010.60
4270.0C	Baubussen						800.00
029	Verwaltungsliegenschaften						
0290	Verwaltungsliegenschaften	21'733.11	1'350.00	17'680.00	400.00	22'563.85	1'479.00
			20'383.11		17'280.00		21'084.85
3010.0C	Löhne Betriebspersonal	10'720.00		9'500.00		10'512.00	
3050.0C	AG-Beiträge AHV, IV, EO, ALV	861.05		700.00		816.00	
3053.0C	AG-Beiträge an Unfallversicherungen	89.65		80.00		62.90	
3099.0C	Übriger Personalaufwand			100.00			
3101.0C	Betriebs- und Verbrauchsmaterial	451.65		200.00		199.95	
3111.0C	Anschaffung Maschinen, Geräte, Fahrzeuge	589.00		500.00		1'636.35	
3120.01	Heizung, Wasser, Energie, Entsorgung	3'534.50		3'500.00		3'984.66	
3134.0C	Sachversicherungsprämien	1'241.70		1'000.00		1'028.15	
3144.0C	Unterhalt Gebäude	4'030.51		2'000.00		4'058.39	
3151.0C	Unterhalt Mobilien					80.00	
3199.0C	Übriger Betriebsaufwand	139.15		100.00		141.20	
3910.0C	Int. Verrechnung von Dienstleistungen	75.90				44.25	
4260.0C	Rückerstattungen Dritter						1'000.00
4470.0C	Liegenschaftserträge VV		1'350.00		400.00		479.00
1	ÖFFENTLICHE ORDNUNG UND SICHERHEIT, VERTEIDIGUNG	48'518.05	9'380.00	69'182.00	2'700.00	67'833.13	8'218.00
			39'138.05		66'482.00		59'615.13
14	Allgemeines Rechtswesen						
1400	Allgemeines Rechtswesen	20'649.00	4'284.50	34'650.00		31'064.00	2'756.00
			16'364.50		34'650.00		28'308.00
3611.0C	Amtliche Schätzungen	5'615.00		19'300.00			
3612.0C	Beiträge Berufsbeistandschaften	14'044.00		14'850.00		15'694.00	
3612.01	Grundbuchgebühren	990.00		500.00		15'370.00	
4260.01	Rückerstattungen Rechtspflege		4'284.50				2'756.00
1406	Regionales Zivilstandsamt	2'305.00	414.50	2'300.00		2'368.00	278.50
			1'890.50		2'300.00		2'089.50
3612.0C	Regionales Zivilstandsamt	2'305.00		2'300.00		2'368.00	
4260.0C	Rückerstattungen Dritter		414.50				278.50
1407	Regionales Betreibungsamt		3'221.00				2'280.50
		3'221.00				2'280.50	
4260.0C	Rückerstattungen		3'221.00				2'280.50
15	Feuerwehr						
150	Feuerwehr						
1500	Feuerwehr	20'154.00	1'460.00	26'482.00	2'700.00	26'855.88	2'903.00
			18'694.00		23'782.00		23'952.88
3120.0C	Energie	439.75		100.00		40.85	
3130.0C	Dienstleistungen Dritter					150.00	

Erfolgsrechnung

Kto-No	Bezeichnung	Rechnung 2020		Budget 2020		Rechnung 2019	
		Aufwand	Ertrag	Aufwand	Ertrag	Aufwand	Ertrag
3134.00	Einsatzkostenversicherung	477.75		500.00		478.80	
3134.01	Sachversicherungsprämie	152.89		150.00		152.15	
3144.00	Unterhalt Hochbauten	148.95					
3611.00	Brandschutzkontrollen	1'040.00		500.00		520.00	
3612.00	Beitrag Feuerwehrverband OH	14'562.66		22'000.00		22'282.08	
3636.00	Beiträge an private Organisationen	100.00					
3660.00	Ord. Abschreibung Investitionsbeitrag	3'232.00		3'232.00		3'232.00	
4200.00	Feuerwehrpflichtersatz		1'460.00		2'700.00		2'803.00
4260.00	Rückerstattungen Dritter						100.00
16	Verteidigung						
161	Militärische Verteidigung						
1610	Militärische Verteidigung	2'885.05		2'900.00		4'885.05	
			2'885.05		2'900.00		4'885.05
3612.01	Beiträge Schiessanlagen	2'885.05		2'900.00		4'885.05	
162	Zivile Verteidigung						
1620	Zivilschutz (allgemein)	2'525.00		2'850.00		2'660.20	
			2'525.00		2'850.00		2'660.20
3090.00	Kurse und Übungen	848.95		850.00		837.65	
3120.01	Energie, Wasser			100.00			
3130.00	Dienstleistungen Dritter					150.00	
3130.01	Telefon / Funk	1'200.00		1'400.00		1'200.00	
3144.00	Unterhalt Sirenenanlage	476.05		500.00		472.55	
2	BILDUNG	188'134.55		189'500.00		184'138.68	3'000.00
			188'134.55		189'500.00		181'138.68
21	Obligatorische Schule						
211	Eingangsstufe						
2110	Kindergarten	30'621.45		30'000.00		28'308.90	
			30'621.45		30'000.00		28'308.90
3612.00	Beitrag SVO Anteil Kiga	30'621.45		30'000.00		28'308.90	
212	Primarstufe						
2120	Primarstufe	109'485.35		110'000.00		106'344.08	
			109'485.35		110'000.00		106'344.08
3612.00	Beitrag SVO Antel Primar	109'485.35		110'000.00		106'344.08	
213	Oberstufe / Sekundarstufe I						
2130	Oberstufe / Sekundarstufe I	43'657.90		45'000.00		41'682.40	
			43'657.90		45'000.00		41'682.40
3612.00	Beitrag SVO Anteil Oberstufe Gde. Thusis	43'657.90		45'000.00		41'682.40	
214	Musikschulen						
2140	Musikschulen	4'369.85		4'500.00		4'753.30	
			4'369.85		4'500.00		4'753.30
3612.00	Beitrag Musikschule	4'369.85		4'500.00		4'753.30	

Erfolgsrechnung

Kto-No	Bezeichnung	Rechnung 2020		Budget 2020		Rechnung 2019	
		Aufwand	Ertrag	Aufwand	Ertrag	Aufwand	Ertrag
23	Berufliche Grundbildung						
230	Berufliche Grundbildung						
2300	Berufliche Grundbildung					50.00	
							50.00
3636.0C	Beitrag private Organisationen					50.00	
27	Hochschulen					3'000.00	3'000.00
271	Universitäre Hochschulen					3'000.00	3'000.00
2710	Universitäre Hochschulen					3'000.00	3'000.00
3637.0C	Beiträge an Private					3'000.00	
4511.0C	Entnahme Fonds						3'000.00
3	KULTUR, SPORT UND FREIZEIT, KIRCHE	12'089.40		6'360.00		12'041.95	6'000.00
			12'089.40		6'360.00		6'041.95
32	Kultur, übrige						
321	Bibliotheken						
3210	Bibliotheken	133.00		130.00		127.00	
			133.00		130.00		127.00
3636.0C	Beitrag Regionalbibliothek	133.00		130.00		127.00	
322	Konzert und Theater						
3220	Konzert und Theater	600.00		500.00		200.00	
			600.00		500.00		200.00
3636.0C	Beiträge an private Organisationen	600.00		500.00		200.00	
329	Kultur, übriges						
3290	Kultur, übriges	2'350.00		2'600.00		8'550.00	6'000.00
			2'350.00		2'600.00		2'550.00
3636.0C	Beiträge an private Organisationen	50.00		300.00		250.00	
3636.02	Beitrag an offene Jugendarbeit	2'300.00		2'300.00		2'300.00	
3637.0C	Beiträge an Private					6'000.00	
4511.0C	Entnahme Fonds						6'000.00
34	Sport und Freizeit						
341	Sport						
3410	Sport	200.00		400.00		550.00	
			200.00		400.00		550.00
3636.0C	Beiträge an Vereine	200.00		400.00		550.00	
342	Freizeit						
3420	Freizeit	1'299.75		1'500.00		1'115.40	
			1'299.75		1'500.00		1'115.40
3140.03	Unterhalt Wanderwege	100.20					
3612.0C	Beitrag Badi Thusis	869.55		1'000.00		1'085.40	
3636.0C	Beiträge an private Organisationen	330.00		500.00		30.00	
35	Kirchen und religiöse Angelegenheiten						
350	Kirchen und religiöse Angelegenheiten						
3500	Kirchen und religiöse Angelegenheiten	7'506.65		1'230.00		1'499.55	
			7'506.65		1'230.00		1'499.55
3010.0C	Messmerlohn	600.00		600.00		600.00	
3134.0C	Sachversicherungen	133.35		130.00		132.70	
3144.0C	Unterhalt Kirchturm und Geläute	6'773.30		500.00		766.85	

Erfolgsrechnung

Kto-No	Bezeichnung	Rechnung 2020		Budget 2020		Rechnung 2019	
		Aufwand	Ertrag	Aufwand	Ertrag	Aufwand	Ertrag
4	GESUNDHEIT	40'777.11		67'900.00		61'885.99	
			40'777.11		67'900.00		61'885.99
41	Spitäler, Kranken- und Pflegeheime						
411	Spitäler						
4110	Spitäler	20'976.37		19'700.00		15'634.34	
			20'976.37		19'700.00		15'634.34
3612.00	Beitrag an Spital	8'959.46		8'500.00		4'143.18	
3612.01	GWL Spital	1'208.61		1'200.00		1'128.76	
3612.10	Fallbeiträge Spital Thusis	2'637.85		2'500.00		2'817.44	
3612.11	Fallbeiträge übrige Spitäler	8'170.45		7'500.00		7'544.96	
412	Kranken-, Alters- und Pflegeheime						
4120	Kranken-, Alters- und Pflegeheime	8'147.25		40'000.00		40'147.30	
			8'147.25		40'000.00		40'147.30
3612.00	Anteil KVG-Pflegekosten	8'147.25		40'000.00		40'147.30	
42	Ambulante Krankenpflege						
421	Ambulante Krankenpflege						
4210	Ambulante Krankenpflege	11'623.89		8'000.00		6'074.75	
			11'623.89		8'000.00		6'074.75
3612.01	Spitex	11'623.89		8'000.00		6'074.75	
43	Gesundheitsprävention						
433	Schulgesundheitsdienst						
4330	Schulgesundheitsdienst	29.60				29.60	
			29.60				29.60
3130.00	Dienstleistungen Dritter	29.60				29.60	
49	Gesundheitswesen, übriges			200.00			
					200.00		
490	Gesundheitswesen, übriges						
4900	Gesundheitswesen, übriges			200.00			
					200.00		
3636.00	Beiträge private Organisationen			200.00			
5	SOZIALE SICHERHEIT	36'987.35	10'000.00	15'020.00	2'000.00	14'789.98	2'000.00
			26'987.35		13'020.00		12'789.98
54	Familie und Jugend						
545	Leistungen an Familien						
5450	Leistungen an Familien (allgemein)						
3636.00	Beiträge an private Organisationen	200.00		300.00		220.00	
3636.02	pro Juventute Elternbriefe	90.00		100.00		137.00	
5451	Kinderkrippen und Kinderhorte			500.00			
					500.00		
3611.00	Familienergänzende Kinderbetreuung			500.00			

Erfolgsrechnung

Kto-No	Bezeichnung	Rechnung 2020		Budget 2020		Rechnung 2019	
		Aufwand	Ertrag	Aufwand	Ertrag	Aufwand	Ertrag
57	Sozialhilfe und Asylwesen						
572	Wirtschaftliche Hilfe						
5720	Gesetzliche wirtschaftliche Hilfe	28'351.85	10'000.00	8'300.00	2'000.00	8'817.63	2'000.00
			18'351.85		6'300.00		6'817.63
3636.0C	Beiträge an private Organisationen	440.00		300.00		240.00	
3637.0C	Materielle Hilfe Einwohner	27'911.85		8'000.00		8'577.63	
4621.0C	Soziallastenausgleich Kanton		10'000.00		2'000.00		
4637.0C	Rückerstattung materielle Hilfe						2'000.00
573	Asylwesen						
5730	Asylwesen	165.70		820.00		827.05	
			165.70		820.00		827.05
3611.0C	Beitrag Integrationsförderung			220.00		209.70	
3611.01	Beitrag Unterbringung UMA	165.70		600.00		617.35	
579	Fürsorge, übriges						
5790	Fürsorge, übriges	5'179.80		5'000.00		4'788.30	
			5'179.80		5'000.00		4'788.30
3612.0C	Beitrag regionaler Sozialdienst	5'152.25		4'700.00		4'675.30	
3637.01	Uebernahme Gesundheitskosten	27.55		300.00		113.00	
59	Soziale Wohlfahrt, übriges						
592	Hilfsaktionen						
5920	Hilfsaktionen	3'000.00					
			3'000.00				
3635.0C	Beiträge Coronahilfe	3'000.00					
6	VERKEHR	184'865.12	15'677.90	155'390.00	1'200.00	171'058.07	6'817.25
			169'187.22		154'190.00		164'240.82
61	Strassenverkehr						
615	Gemeindestrassen						
6150	Gemeindestrassen	171'353.32	15'615.90	146'890.00	1'200.00	162'443.07	6'817.25
			155'737.42		145'690.00		155'625.82
3010.0C	Löhne Betriebspersonal	5'278.00		6'000.00		8'926.40	
3050.0C	AG-Beiträge AHV, IV, EO, ALV	423.95		400.00		692.90	
3053.0C	AG-Beiträge an Unfallversicherungen	45.30		50.00		54.20	
3101.0C	Betriebs- und Verbrauchsmaterial	624.20		1'000.00		202.00	
3111.0C	Signalisationsmaterial					71.30	
3111.01	Maschinen, Fahrzeuge					209.00	
3130.0C	Dienstleistungen Dritter			500.00			
3130.01	Strassenreinigung	119.25				118.10	
3141.0C	Unterhalt Strassen / Verkehrswege	37'203.15		15'000.00		11'285.00	
3141.01	Winterdienst	44'319.07		40'000.00		57'774.77	
3169.0C	Miete Parkplatz	500.00		550.00		550.00	
3170.0C	Reisekosten und Spesen	39.00					
3199.0C	Übriger Betriebsaufwand	290.40		1'000.00		168.40	
3300.3C	Planm. Abschreibungen Tiefbauten VV	82'271.00		82'300.00		82'271.00	
3910.0C	Interne Verrechnung Dienstleistungen	240.00		90.00		120.00	
4260.0C	Rückerstattungen		15'615.90		1'200.00		6'817.25

Erfolgsrechnung

Kto-No	Bezeichnung	Rechnung 2020		Budget 2020		Rechnung 2019	
		Aufwand	Ertrag	Aufwand	Ertrag	Aufwand	Ertrag
62	Öffentlicher Verkehr						
622	Regionalverkehr						
6220	Regionalverkehr	13'511.80	62.00	8'500.00		8'615.00	
			13'449.80		8'500.00		8'615.00
3130.0C	Dienstleistungen Dritter	3'339.80				130.00	
3300.3C	Planm. Abschreibungen Tiefbau VV	9'044.00		7'300.00		7'303.00	
3632.0C	Beitrag Regiobus	1'128.00		1'200.00		1'182.00	
4260.0C	Rückerstattungen		62.00				
7	UMWELTSCHUTZ UND RAUMORDNUNG	138'701.37	119'057.47	97'840.00	85'180.00	127'084.08	109'688.13
			19'643.90		12'660.00		17'395.95
71	Wasserversorgung						
710	Wasserversorgung						
7101	Wasserversorgung	51'730.96	51'730.96	31'150.00	31'150.00	39'029.99	39'029.99
3010.0C	Löhne Betriebspersonal	8'016.00		6'000.00		4'364.00	
3050.0C	AG-Beiträge AHV, IV, EO, ALV	643.85		500.00		338.75	
3053.0C	AG-Beiträge an Unfallversicherungen	67.05		50.00		26.10	
3101.0C	Betriebs- und Verbrauchsmaterial	237.85		100.00		70.25	
3111.0C	Anschaffung Wassermesser	2'049.00					
3120.0C	Energie Reservoir/Pumpwerke	978.90		800.00		709.05	
3130.0C	Dienstleistungen Dritter	6'494.50		2'000.00		6'643.75	
3130.01	Telefonie / Steuerung	1'336.80		1'000.00		1'261.40	
3132.0C	Honorare, Dienstleistungen	7'097.25				269.25	
3134.0C	Sachversicherungsprämien	501.50		100.00		96.85	
3143.0C	Unterhalt Netz	6'798.72		4'000.00		4'880.85	
3199.0C	Diverser Betriebsaufwand			500.00		33.70	
3300.3C	Planmässige Abschreibungen Tiefbau	15'732.00		16'000.00		15'634.00	
3900.0C	Interne Verrechnung Energie	370.50				402.75	
3940.0C	Interne Verzinsung	1'407.04		100.00		4'299.29	
4240.0C	Wassergebühren		20'168.85		19'000.00		19'699.20
4240.01	Zählermieten		4'052.80		4'000.00		4'055.10
4260.0C	Rückerstattungen Dritter		3'178.20				6'860.85
4510.0C	Entnahmen aus Spezialfinanzierung		24'316.58		8'100.00		8'400.61
4940.0C	Verpflichtungsverzinsung		14.53		50.00		14.23
72	Abwasserbeseitigung						
720	Abwasserbeseitigung						
7201	Abwasserbeseitigung	28'552.24	28'552.24	26'020.00	26'020.00	25'150.82	25'150.82
3010.0C	Löhne Betriebspersonal			500.00			
3050.0C	AG-Beiträge AHV, IV, EO, ALV			50.00			
3053.0C	AG-Beiträge an Unfallversicherungen			10.00			
3130.0C	Dienstleistungen Dritter	1'474.95					
3132.0C	Honorare, Dienstleistungen	412.35		500.00		269.25	
3143.0C	Unterhalt Netz	5'388.34		6'000.00		2'777.20	
3199.0C	Diverser Betriebsaufwand	203.85		500.00		203.85	
3300.3C	Planmässige Abschreibungen Tiefbau	2'768.00		2'700.00		2'671.00	
3510.0C	Einlage in Spezialfinanzierung	1'546.02		260.00		1'985.43	
3614.0C	Betriebsbeitrag ARV	15'251.75		14'000.00		15'388.20	
3900.0C	Interne Verrechnung Energie	1'266.65		1'000.00		1'121.55	
3940.0C	Interne Verzinsung	240.33		500.00		734.34	
4240.0C	ARA-Gebühren		28'530.50		26'000.00		25'132.70
4940.0C	Verpflichtungsverzinsung		21.74		20.00		18.12

Erfolgsrechnung

Kto-No	Bezeichnung	Rechnung 2020		Budget 2020		Rechnung 2019	
		Aufwand	Ertrag	Aufwand	Ertrag	Aufwand	Ertrag
73	Abfallwirtschaft						
730	Abfallwirtschaft	26'308.57	26'155.27	21'160.00	21'010.00	26'449.22	26'295.92
			153.30		150.00		153.30
7300	Abfallwirtschaft (allgemein)	153.30		150.00		153.30	
			153.30		150.00		153.30
3612.00	Tierkörperentsorgung	153.30		150.00		153.30	
7301	Abfallwirtschaft	26'155.27	26'155.27	21'010.00	21'010.00	26'295.92	26'295.92
3010.00	Löhne Betriebspersonal	140.00		500.00		140.00	
3050.00	AG-Beiträge AHV, IV, EO, ALV			20.00			
3053.00	AG-Beiträge an Unfallversicherungen			20.00			
3101.00	Betriebs- und Verbrauchsmaterial			100.00			
3130.00	Dienstleistungen Dritter	9'107.75		2'000.00		2'000.00	
3130.01	Spezialabfahren	1'596.82		300.00			
3134.00	Sachversicherungsprämie	22.25		25.00		22.15	
3144.00	Unterhalt Hochbauten	152.00					
3199.00	Diverser Betriebsaufwand	335.00		1'000.00		212.00	
3510.00	Einlage in Spezialfinanzierung			2'545.00		9'840.17	
3612.00	AVM - Betriebsbeitrag	14'801.45		14'500.00		14'081.60	
4240.00	Gebindegebühren		11'523.65		10'000.00		13'354.20
4240.01	Grundgebühren		9'248.70		10'000.00		10'063.60
4260.00	Rückerstattungen Dritter		3'015.25		1'000.00		2'696.90
4510.00	Entnahme aus Spezialfinanzierung		2'032.34				
4910.00	Interne Verrechnung		315.90				164.25
4940.00	Verpflichtungsverzinsung		19.43		10.00		16.97
74	Verbauungen						
741	Gewässerverbauungen						
7410	Gewässerverbauungen	14'420.55		260.00		1'436.95	
			14'420.55		260.00		1'436.95
3142.00	Unterhalt Nollaverbauungen	3'863.55				1'177.95	
3142.01	Unterhalt Bachverbauungen	10'298.00					
3300.20	Planm. Abschreibungen Wasserbau	259.00		260.00		259.00	
75	Arten- und Landschaftsschutz	500.00	7'925.00		7'000.00		8'410.00
		7'425.00		7'000.00		8'410.00	
750	Arten- und Landschaftsschutz						
7500	Arten- und Landschaftsschutz	500.00	7'925.00		7'000.00		8'410.00
		7'425.00		7'000.00		8'410.00	
3010.00	Löhne Betriebspersonal	500.00					
4120.00	Strahlerbewilligungen		7'925.00		7'000.00		8'410.00
77	Übriger Umweltschutz						
771	Friedhof und Bestattung						
7710	Friedhof und Bestattung	1'274.00		3'650.00		1'966.40	
			1'274.00		3'650.00		1'966.40
3010.00	Löhne Betriebspersonal			500.00			
3050.00	AG-Beiträge AHV, IV, EO, ALV			40.00			
3053.00	AG-Beiträge an Unfallversicherung			10.00			
3143.00	Unterhalt Friedhof	1'274.00		3'000.00		1'966.40	
3199.00	Diverser Betriebsaufwand			100.00			

Erfolgsrechnung

Kto-No	Bezeichnung	Rechnung 2020		Budget 2020		Rechnung 2019	
		Aufwand	Ertrag	Aufwand	Ertrag	Aufwand	Ertrag
779	Umweltschutz, übriges						67.40
7790	Umweltschutz, übriges					67.40	
4260.00	Rückerstattungen						67.40
79	Raumordnung						
790	Raumordnung						
7900	Raumordnung (allgemein)	15'915.05	4'694.00	15'600.00		33'050.70	10'734.00
			11'221.05		15'600.00		22'316.70
3130.00	Amtliche Vermessung	1'649.05		2'000.00		666.05	
3130.02	Dienstleistungen Dritter					2'425.20	
3131.00	Honorare Berater, Fachexperten					17'665.45	
3320.90	Planb. Abschreibung immaterielle Anlagen	5'355.00		5'400.00		5'355.00	
3612.01	Beiträge Regionalplanung	8'911.00		8'200.00		6'939.00	
4260.00	Rückerstattung Dritter		1'676.00				1'734.00
4631.00	Beiträge Kanton		3'018.00				9'000.00
8	VOLKSWIRTSCHAFT	68'946.37	87'250.29	134'505.00	125'570.00	69'582.49	55'998.77
		18'303.92			8'935.00		13'583.72
81	Landwirtschaft						
811	Landwirtschaft						
8110	Landwirtschaft	9'239.19	6'370.00	6'540.00	7'500.00	11'667.85	7'430.00
			2'869.19	960.00			4'237.85
3000.00	Löhne			500.00			
3050.00	AG-Beiträge AHV, IV, EO, ALV			50.00			
3053.00	AG-Beiträge Unfallversicherung			10.00			
3130.00	Dienstleistungen und Projekte	1'542.25		500.00		3'998.70	
3141.00	Unterhalt Güterwege, Zäune	6'540.39		4'000.00		6'417.70	
3199.00	Diverser Betriebsaufwand	92.00		200.00		123.30	
3611.01	Beitrag Betriebshelferdienst	124.20		130.00		124.20	
3636.00	Beitrag privat Organisationen	215.40		150.00		150.00	
3900.00	Interne Verrechnung Energie	724.95		1'000.00		853.95	
4430.20	Weidetaxen und Pachtzinsen		6'370.00		7'500.00		7'430.00
82	Forstwirtschaft						
820	Forstwirtschaft						
8200	Forstwirtschaft	21'722.44	48'718.46	91'050.00	85'000.00	21'976.89	16'648.62
		26'996.02			6'050.00		5'328.27
3103.00	Fachliteratur, Abonnemente			150.00			
3141.00	Unterhalt Waldwege	240.00				240.00	
3199.00	Diverser Betriebsaufwand	2'087.00					
3612.00	Beitrag an Forstrevier	13'318.64		66'500.00		13'979.89	
3612.01	Beitrag Forstrevier hoheitliche Aufgabem	5'676.80		24'000.00		7'357.00	
3612.02	Beitrag an Selbsthilfefonds Selva	400.00		400.00		400.00	
4240.00	Heinzenbergprodukte		7'640.82		50'000.00		10'427.45
4240.02	Arbeiten für Gemeinde		2'473.19				4'629.00
4250.00	Erlös aus Holzverkäufen		2'168.50		15'000.00		1'592.17
4260.00	Rückerstattungen		342.00				
4611.01	Beiträge Waldpflege		36'093.95		20'000.00		

Erfolgsrechnung

Kto-No	Bezeichnung	Rechnung 2020		Budget 2020		Rechnung 2019	
		Aufwand	Ertrag	Aufwand	Ertrag	Aufwand	Ertrag
84	Tourismus						
840	Tourismus (allgemein)						
8400	Tourismus (allgemein)	6'712.65		4'950.00		5'560.85	
			6'712.65		4'950.00		5'560.85
3130.00	Dienstleistungen Dritter	1'625.15				458.35	
3199.00	Diverser Betriebsaufwand	359.00				331.00	
3612.00	Tourismusförderungsabgabe	868.50		850.00		841.50	
3612.02	Beitrag Naturpark Beverin	3'800.00		3'600.00		3'600.00	
3636.00	Beiträge priv. Organisationen	60.00		500.00		330.00	
85	Industrie, Gewerbe, Handel		1'650.00		1'750.00		1'450.00
		1'650.00		1'750.00		1'450.00	
850	Industrie, Gewerbe, Handel						
8500	Industrie, Gewerbe, Handel		1'650.00		1'750.00		1'450.00
		1'650.00		1'750.00		1'450.00	
4120.00	Wirtschaftspatente		1'650.00		1'750.00		1'450.00
87	Energie						
871	Elektrizität						
8712	Elektrizitätswerk - Stromhandel Glas	30'303.93	30'303.93	31'020.00	31'020.00	30'000.00	30'000.00
3010.00	Löhne Betriebspersonal	400.00		1'000.00		400.00	
3050.00	AG-Beiträge AHV, IV, EO, ALV			80.00			
3053.00	AG-Beiträge an Unfallversicherung			10.00			
3109.10	Ankauf Strom	24'723.75		25'000.00		24'493.00	
3134.00	Sachversicherungen	4.85		20.00		4.85	
3149.00	Unterhalt Netz	1'097.50		1'000.00			
3510.00	Einlage in Spezialfinanzierung	4'077.83		3'910.00		5'102.15	
4250.00	Stromverkauf		27'926.75		29'000.00		27'607.95
4900.00	Interne Verrechnung		2'362.10		2'000.00		2'378.25
4940.00	Interne Verzinsung		15.08		20.00		13.80
89	Sonstige gewerbliche Betriebe						
890	Sonstige gewerbliche Betriebe						
8900	Gemeindesäge	968.16	207.90	945.00	300.00	376.90	470.15
			760.26		645.00	93.25	
3010.00	Löhne	420.00		300.00			
3050.00	AG - Beiträge AHV, IV, EO, ALV			25.00			
3053.00	AG-Beiträge Unfallversicherung			10.00			
3120.00	Energieverbrauch			80.00		96.00	
3130.00	Dienstleistungen Dritter	416.60				150.00	
3134.00	Sachversicherungsprämie	131.56		130.00		130.90	
3151.00	Unterhalt			300.00			
3199.00	übriger Betriebsaufwand			100.00			
4250.00	Sägetaxen		207.90		300.00		470.15

Erfolgsrechnung

Kto-No	Bezeichnung	Rechnung 2020		Budget 2020		Rechnung 2019	
		Aufwand	Ertrag	Aufwand	Ertrag	Aufwand	Ertrag
9	FINANZEN UND STEUERN	26'856.33	693'436.77	28'968.00	612'230.00	34'920.12	742'780.43
		666'580.44		583'262.00		707'860.31	
91	Steuern						
910	Steuern	2'172.60	285'206.05	2'600.00	276'800.00	2'452.95	294'620.65
		283'033.45		274'200.00		292'167.70	
9100	Allgemeine Gemeindesteuern	1'992.60	197'267.55	2'500.00	200'000.00	2'002.95	198'426.20
		195'274.95		197'500.00		196'423.25	
3130.10	Inkassoprovision und Entschädigungen	1'974.60		2'000.00		1'962.50	
3181.00	Abschreibungen (Erlas und Verlust)	18.00		500.00		40.45	
4000.00	Einkommenssteuern nat. Personen		129'141.00		135'000.00		92'591.00
4000.15	Steuern auf Kapitalabfindungen		3'332.00				6'857.00
4001.00	Vermögenssteuern nat. Personen		44'042.00		40'000.00		41'150.00
4002.00	Quellensteuern		9'763.25		13'000.00		12'210.00
4009.00	Liquidationsgewinnsteuer		1'476.00				
4010.00	Steuern jur. Personen		9'513.30		12'000.00		45'618.20
9101	Sondersteuern	180.00	87'938.50	100.00	76'800.00	450.00	96'194.45
		87'758.50		76'700.00		95'744.45	
3130.10	Provision Kanton	180.00		100.00		450.00	
4021.00	Liegenschaftsteuer		70'566.00		71'000.00		77'264.00
4022.00	Grundstückgewinnsteuern		9'506.60				4'957.70
4023.00	Handänderungssteuer		6'645.90		5'000.00		10'800.00
4024.00	Erbschafts- und Schenkungssteuern						2'053.55
4033.00	Hundesteuer		1'220.00		800.00		1'119.20
93	Finanz- und Lastenausgleich						
930	Finanz- und Lastenausgleich						
9300	Finanz- und Lastenausgleich		286'390.00		286'380.00		284'507.00
		286'390.00		286'380.00		284'507.00	
4621.00	Beiträge Lastenausgleich Kanton		136'810.00		136'800.00		128'360.00
4621.01	Gebirgslastenausgleich		149'580.00		149'580.00		156'147.00
96	Vermögens- und Schuldenverwaltung						
961	Zinsen						
9610	Zinsen	77.38	2'201.37	690.00	850.00	92.02	5'464.42
		2'123.99		160.00		5'372.40	
3400.00	Verzinsung flüssige Mittel			100.00		15.85	
3406.00	Verzinsung langfristiges FK			500.00			
3499.00	Skonti, Vergütungszinsen	6.60		30.00		13.05	
3940.00	Verpflichtungsverzinsung	70.78		60.00		63.12	
4400.00	Zinsen flüssige Mittel		1.70				5.09
4401.00	Verzugszinsen		552.30		100.00		175.70
4420.00	Zinsen Wertschriften				250.00		250.00
4940.00	Verpflichtungsverzinsung		1'647.37		500.00		5'033.63
963	Liegenschaften des Finanzvermögens						
9630	Liegenschaften des Finanzvermögens	7'278.75	82'860.20	6'500.00	18'200.00	14'822.90	18'947.80
		75'581.45		11'700.00		4'124.90	
3134.00	Sachversicherungsprämien	691.00		750.00		895.10	
3144.00	Baulicher Unterhalt	826.00		500.00		9'537.75	
3151.00	Unterhalt Geräte, Maschinen	2'227.25		500.00		405.05	
3439.00	Wasser, Energie, Heizung, Entsorgung	3'534.50		4'500.00		3'985.00	
3439.10	Versicherungen			150.00			
3439.90	Diverser Sachaufwand			100.00			

Erfolgsrechnung

Kto-No	Bezeichnung	Rechnung 2020		Budget 2020		Rechnung 2019	
		Aufwand	Ertrag	Aufwand	Ertrag	Aufwand	Ertrag
4260.0C	Rückerstattungen						217.60
4430.0C	Liegenschaftserträge		19'180.20		17'000.00		17'530.20
4430.2C	Pachtzinse		2'200.00		1'200.00		1'200.00
4820.0C	Ausserordentlicher Finanzertrag		61'480.00				
9631	Trinkwasserkraftwerk	17'327.60	36'779.15	19'178.00	30'000.00	17'552.25	39'240.56
		19'451.55		10'822.00		21'688.31	
3130.0C	Dienstleistungen Dritter	1'149.60		2'000.00		1'374.25	
3151.0C	Unterhalt			1'000.00			
3441.0C	Wertberichtigung Sachanlage FV	16'178.00		16'178.00		16'178.00	
4250.0C	Stromverkauf		36'779.15		30'000.00		39'240.56
969	Finanzvermögen, übriges						
9690	Finanzvermögen, übriges						100'000.00
						100'000.00	
4840.0C	Ausserordentlicher Finanzertrag						100'000.00
T O T A L		904'020.08	948'358.42	909'795.00	834'480.00	886'925.05	944'512.36
Gewinn / Verlust		44'338.34			75'315.00	57'587.31	
		948'358.42	948'358.42	909'795.00	909'795.00	944'512.36	944'512.36

Investitionsrechnung

Kto-No	Bezeichnung	Rechnung 2020		Voranschlag 2020		Rechnung 2019	
		Ausgaben	Einnahmen	Ausgaben	Einnahmen	Ausgaben	Einnahmen
6	VERKEHR	8'705.70		60'000.00			
			8'705.70		60'000.00		
61	Strassenverkehr						
615	Gemeindestrassen						
5010.0C	Strassensanierungen			60'000.00			
62	Öffentlicher Verkehr						
622	Regionalverkehr						
5040.0C	Bau Postautogarage	8'705.70					
7	UMWELTSCHUTZ UND RAUMORDNUNG	43'384.25	95'450.60	80'000.00		3'774.10	22'112.00
		52'066.35			80'000.00	18'337.90	
71	Wasserversorgung						
710	Wasserversorgung						
5291.0C	Leitungskataster Wasser	4'879.65		20'000.00			
6370.0C	Anschlussgebühren		50'933.30				9'606.00
72	Abwasserbeseitigung						
720	Abwasserbeseitigung						
5291.0C	Leitungskataster Abwasser	4'879.65		20'000.00			
6370.0C	Anschlussgebühren		44'517.30				12'506.00
79	Raumordnung	33'624.95		40'000.00		3'774.10	
			33'624.95		40'000.00		3'774.10
790	Raumordnung						
5093.0C	Revision Raumplanung	33'624.95		40'000.00		3'774.10	
T O T A L		52'089.95	95'450.60	140'000.00		3'774.10	22'112.00
Gewinn / Verlust		43'360.65			140'000.00	18'337.90	
		95'450.60	95'450.60	140'000.00	140'000.00	22'112.00	22'112.00

Bilanz 2020

Kto-No	Bezeichnung	Bilanz	Veränderung		Bilanz
		31.12.2019	Zunahme	Abnahme	31.12.2020
1	AKTIVEN	4'145'550.03	401'904.08	254'654.85	4'292'799.26
10	Finanzvermögen	2'244'122.30	349'814.13	135'993.85	2'457'942.58
100	Flüssige Mittel und kurzfristige Geldanlagen	488'239.28	250'056.99	713.95	737'582.32
1000	Kasse	2'134.45	0.00	713.95	1'420.50
10000	Hauptkassen	2'134.45	0.00	713.95	1'420.50
10000.01	Kassa	2'134.45	0.00	713.95	1'420.50
1002	Bank	486'104.83	250'056.99	0.00	736'161.82
10020	Bankkontokorrente	481'009.57	250'055.29	0.00	731'064.86
10020.01	GKB Kontokorrent	304'833.61	26'522.31	0.00	331'355.92
10020.02	Raiffeisenbank Kontokorrent	176'175.96	223'532.98	0.00	399'708.94
10021	Weitere Bankkonten	5'095.26	1.70	0.00	5'096.96
10021.01	Raiffeisenbank Sparkonto	5'095.26	1.70	0.00	5'096.96
101	Forderungen	443'070.22	90'357.29	20'941.90	512'485.61
1010	Forderungen aus Lieferungen und Leistungen gegenüber Dritten	87'919.85	62'372.87	87.50	150'205.22
10100	Forderungen aus Lieferungen und Leistungen	87'832.35	62'372.87	0.00	150'205.22
10100.01	Debitoren	17'305.55	59'325.77	0.00	76'631.32
10100.02	Guthaben Gemeindegebühren	70'526.80	3'047.10	0.00	73'573.90
10101	Forderungen Verrechnungssteuer	87.50	0.00	87.50	0.00
10101.01	Guthaben Verrechnungssteuer	87.50	0.00	87.50	0.00
1011	Kontokorrente mit Dritten	129'387.27	13'425.07	20'854.40	121'957.94
10110	Kontokorrente mit Kanton	27'464.83	5'705.65	480.00	32'690.48
10110.01	Kontokorrent Kanton (Host)	3'163.88	0.00	480.00	2'683.88
10110.02	Kontokorrent Kanton (abx)	24'300.95	5'705.65	0.00	30'006.60
10111	Kontokorrente mit Zweckverbänden und Anstalten	101'922.44	7'719.42	20'374.40	89'267.46
10111.01	Kontokorrent Feuerwehrverband	2'517.92	7'719.42	0.00	10'237.34
10111.02	Kontokorrent Schulverband OH	73'894.21	0.00	8'158.91	65'735.30
10111.03	Kontokorrent Revierforstamt OH	25'510.31	0.00	12'215.49	13'294.82
1012	Steuerforderungen	225'763.10	14'559.35	0.00	240'322.45
10120	Forderungen Gemeindesteuern	225'763.10	14'559.35	0.00	240'322.45
10120.02	Steuerguthaben (abx)	225'763.10	14'559.35	0.00	240'322.45

Bilanz 2020

Kto-No	Bezeichnung	Veränderung		Bilanz 31.12.2020	
		Bilanz 31.12.2019	Zunahme		Abnahme
104	Aktive Rechnungsabgrenzungen	600.15	9'399.85	0.00	10'000.00
1040	Aktive Rechnungsabgrenzungen Erfolgsrechnung	600.15	9'399.85	0.00	10'000.00
10400	Aktive Rechnungsabgrenzungen	600.15	9'399.85	0.00	10'000.00
10400.01	Aktive Rechnungsabgrenzung	600.15	9'399.85	0.00	10'000.00
108	Sachanlagen Finanzvermögen	1'312'212.65	0.00	114'338.00	1'197'874.65
1080	Grundstücke Finanzvermögen	351'620.00	0.00	98'160.00	253'460.00
10800	Grundstücke Finanzvermögen	351'620.00	0.00	98'160.00	253'460.00
10800.01	Grundstücke Finanzvermögen	351'620.00	0.00	98'160.00	253'460.00
1084	Gebäude Finanzvermögen	539'950.00	0.00	0.00	539'950.00
10840	Gebäude Finanzvermögen	539'950.00	0.00	0.00	539'950.00
10840.01	Gebäude Finanzvermögen	539'950.00	0.00	0.00	539'950.00
1089	Übrige Sachanlagen Finanzvermögen	420'642.65	0.00	16'178.00	404'464.65
10890	Übrige Sachanlagen Finanzvermögen	420'642.65	0.00	16'178.00	404'464.65
10890.01	Trinkwasserkraftwerk	420'642.65	0.00	16'178.00	404'464.65
14	Verwaltungsvermögen	1'901'427.73	52'089.95	118'661.00	1'834'856.68
140	Sachanlagen Verwaltungsvermögen	1'782'535.83	18'465.00	110'074.00	1'690'926.83
1401	Strassen / Verkehrswege	880'398.40	0.00	82'271.00	798'127.40
14010	Strassen / Verkehrswege	880'398.40	0.00	82'271.00	798'127.40
14010.01	Strassen/Verkehrswege	1'109'922.65	0.00	0.00	1'109'922.65
14010.02	Parkplatz Obertschappina	53'600.00	0.00	0.00	53'600.00
14010.03	Strassenbezeichnungen	26'932.00	0.00	0.00	26'932.00
14010.04	Erschliessung Mülibüel	91'335.60	0.00	0.00	91'335.60
14010.99	Wertberichtigung Strassen	-401'391.85	0.00	82'271.00	-483'662.85
1402	Wasserbau	11'652.55	0.00	259.00	11'393.55
14020	Wasserbau	11'652.55	0.00	259.00	11'393.55
14020.01	Bauchverbauung Nolla	12'947.50	0.00	0.00	12'947.50
14020.99	WB Bachverbauung Nolla	-1'294.95	0.00	259.00	-1'553.95
1403	Übrige Tiefbauten	872'645.88	9'759.30	18'500.00	863'905.18
14031	Wasserversorgung	749'338.30	4'879.65	15'732.00	738'485.95
14031.01	Tiefbauten Wasserversorgung	781'688.30	4'879.65	0.00	786'567.95
14031.99	Wertberichtigung Tiefbauten Wasser	-32'350.00	0.00	15'732.00	-48'082.00

Bilanz 2020

Kto-No	Bezeichnung	Bilanz	Veränderung		Bilanz
		31.12.2019	Zunahme	Abnahme	31.12.2020
14032	Abwasserbeseitigung	123'307.58	4'879.65	2'768.00	125'419.23
14032.01	Tiefbauten Abwasser	133'516.08	4'879.65	0.00	138'395.73
14032.99	Wertberichtigung Tiefbauten Abwasser	-10'208.50	0.00	2'768.00	-12'976.50
1404	Hochbauten	17'839.00	8'705.70	9'044.00	17'500.70
14040	Allgemeiner Haushalt	17'839.00	8'705.70	9'044.00	17'500.70
14040.01	Postautogarage	36'514.00	8'705.70	0.00	45'219.70
14040.99	Wertberichtigung Hochbauten allg.	-18'675.00	0.00	9'044.00	-27'719.00
142	Immaterielle Anlagen	57'503.90	33'624.95	5'355.00	85'773.85
1427	Immaterielle Anlagen in Realisierung	30'728.90	33'624.95	0.00	64'353.85
14270	Allgemeiner Haushalt	30'728.90	33'624.95	0.00	64'353.85
14270.01	Grundbuchvermessung Los 5	21'169.65	0.00	0.00	21'169.65
14270.03	Revision Ortsplanung	9'559.25	33'624.95	0.00	43'184.20
1429	Übrige immaterielle Anlagen	26'775.00	0.00	5'355.00	21'420.00
14290	Allgemeiner Haushalt	26'775.00	0.00	5'355.00	21'420.00
14290.02	Ortsplanung 2003	53'550.00	0.00	0.00	53'550.00
14290.99	WB Raum- und Ortsplanungen	-26'775.00	0.00	5'355.00	-32'130.00
145	Beteiligungen	42'001.00	0.00	0.00	42'001.00
1455	Beteiligungen an privaten Unternehmungen	42'001.00	0.00	0.00	42'001.00
14550	Beteiligungen an privaten Unternehmungen	42'001.00	0.00	0.00	42'001.00
14550.01	Beteiligung an priv. Unternehmen	42'001.00	0.00	0.00	42'001.00
146	Investitionsbeiträge	19'387.00	0.00	3'232.00	16'155.00
1462	Investitionsbeiträge an Gemeinden und Gemeindezweckverbände	19'387.00	0.00	3'232.00	16'155.00
14620	Allgemeiner Haushalt	19'387.00	0.00	3'232.00	16'155.00
14620.01	Investitionsbeitrag Feuerwehrauto	32'315.00	0.00	0.00	32'315.00
14620.99	Wertberichtigung Investitionsbeiträge	-12'928.00	0.00	3'232.00	-16'160.00

Bilanz 2020

Kto-No	Bezeichnung	Bilanz	Veränderung		Bilanz
		31.12.2019	Zunahme	Abnahme	31.12.2020
2	PASSIVEN	4'145'550.03	152'201.15	4'951.92	4'292'799.26
20	Fremdkapital	91'345.91	31'104.94	2'919.58	119'531.27
200	Laufende Verbindlichkeiten	68'152.91	31'104.94	1'296.40	97'961.45
2000	Laufende Verbindlichkeiten aus Lieferungen und Leistungen von Dritten	43'960.09	24'164.15	0.00	68'124.24
20000	Laufende Verbindlichkeiten aus Lieferungen und Leistungen von Dritten	43'960.09	24'164.15	0.00	68'124.24
20000.01	Kreditoren Sammelkonto	43'960.09	24'164.15	0.00	68'124.24
2001	Kontokorrente mit Dritten	19'625.90	4'564.80	1'296.40	22'894.30
20010	Kontokorrente mit Kanton und anderen Gemeinden	19'625.90	4'564.80	1'296.40	22'894.30
20010.10	Kontokorrent ev.-ref. Kirchgemeinde	14'968.45	0.00	1'296.40	13'672.05
20010.11	Kontokorrent kant. ev-ref. Kirche	2'909.05	3'627.20	0.00	6'536.25
20010.12	Kontokorrent röm.-kath. Kirche	1'748.40	937.60	0.00	2'686.00
2005	Interne Kontokorrente	3'366.92	2'375.99	0.00	5'742.91
20050	Kontokorrente	3'366.92	2'375.99	0.00	5'742.91
20050.02	KK Tourismusförderungsabgaben	3'366.92	2'375.99	0.00	5'742.91
2006	Depotgelder und Kautionen	1'200.00	0.00	0.00	1'200.00
20060.00	Mietkaution	1'200.00	0.00	0.00	1'200.00
204	Passive Rechnungsabgrenzungen	23'193.00	0.00	1'623.18	21'569.82
2040	Passive Rechnungsabgrenzungen Erfolgsrechnung	23'193.00	0.00	1'623.18	21'569.82
20400	Passive Rechnungsabgrenzungen	23'193.00	0.00	1'623.18	21'569.82
20400.01	Passive Rechnungsabgrenzung Erfolgsrechnung	23'193.00	0.00	1'623.18	21'569.82
29	Eigenkapital	4'054'204.12	121'096.21	2'032.34	4'173'267.99
290	Verpflichtungen (+) bzw. Vorschüsse (-) gegenüber Spezialfinanzierungen	347'322.54	76'757.87	2'032.34	422'048.07
2900	Spezialfinanzierungen im Eigenkapital	283'133.54	76'757.87	2'032.34	357'859.07
29001	Wasserversorgung	58'124.32	26'616.72	0.00	84'741.04
29001.01	Spezialfinanzierung Wasserversorgung	58'124.32	26'616.72	0.00	84'741.04
29002	Abwasserbeseitigung	86'969.64	46'063.32	0.00	133'032.96
29002.01	Spezialfinanzierung Abwasserbeseitigung	86'969.64	46'063.32	0.00	133'032.96

Bilanz 2020

Kto-No	Bezeichnung	Bilanz	Veränderung		Bilanz
		31.12.2019	Zunahme	Abnahme	31.12.2020
29003	Abfallwirtschaft	77'730.40	0.00	2'032.34	75'698.06
29003.01	Spezialfinanzierung Abfall	77'730.40	0.00	2'032.34	75'698.06
29004	Energieversorgung	60'309.18	4'077.83	0.00	64'387.01
29004.02	Stromversorgung Glas	60'309.18	4'077.83	0.00	64'387.01
2909	Bodenerlöskonto	64'189.00	0.00	0.00	64'189.00
29099	Bodenerlöskonto	64'189.00	0.00	0.00	64'189.00
29099.00	Bodenerlöskonto	64'189.00	0.00	0.00	64'189.00
291	Fonds	258'256.35	0.00	0.00	258'256.35
2911	Legate und Stiftungen ohne eigene Rechtspersönlichkeit im Eigenkapital	258'256.35	0.00	0.00	258'256.35
29110	Zweckgebundene Zuwendungen	258'256.35	0.00	0.00	258'256.35
29110.01	Schulmaterialfonds Allemann	38'821.20	0.00	0.00	38'821.20
29110.02	Jugendausbildungsfonds Hitzig	32'010.00	0.00	0.00	32'010.00
29110.03	Fonds Pflege Ortsbild (E.Setz)	2'750.00	0.00	0.00	2'750.00
29110.04	Vermächtnis Risch	184'675.15	0.00	0.00	184'675.15
299	Bilanzüberschuss/-fehlbetrag	3'448'625.23	44'338.34	0.00	3'492'963.57
2999	Kumulierte Ergebnisse der Vorjahre	3'448'625.23	44'338.34	0.00	3'492'963.57
29990	Kumulierte Ergebnisse der Vorjahre	3'448'625.23	44'338.34	0.00	3'492'963.57
29990.01	Kumulierte Ergebnisse der Vorjahre	3'448'625.23	44'338.34	0.00	3'492'963.57
		0.00	554'105.23	259'606.77	0.00

Operative Tätigkeit (indirekte Berechnung)			Konto	Betrag in CHF
Ergebnis der Erfolgsrechnung (Verlust -, Gewinn +)		Erfolgsrechnung	9000, 9001	44'338.34
+ Abschreibungen Verwaltungsvermögen			33x	115'429.00
+ Negative Wertberichtigungen (Abwertungen) Anlagen FV (Sachgruppe 102, 107, 108)			344x	16'178.00
+ Einlagen in Fonds und Spezialfinanzierungen			35	5'623.85
+ Wertberichtigung Darlehen Verwaltungsvermögen			364	0.00
+ Wertberichtigung Beteiligungen Verwaltungsvermögen			365	0.00
+ Abschreibungen Investitionsbeiträge Verwaltungsvermögen			366	3'232.00
+ Zusätzliche Abschreibungen Verwaltungsvermögen			383	0.00
+ Zusätzliche Abschreibungen Darlehen, Beteiligungen, Investitionsbeiträge Verwaltungsvermögen			387	0.00
+ Abtragung Bilanzfehlbetrag			388	0.00
+ Einlagen in das Eigenkapital (Vorfinanzierungen)			389	0.00
- Positive Wertberichtigungen (Aufwertungen) Anlagen FV (Sachgruppe 102, 107, 108)			444x	0.00
- Aufwertungen Verwaltungsvermögen			4490	0.00
- Entnahmen aus Fonds und Spezialfinanzierung			45	-26'348.92
- Auflösung zusätzliche Abschreibungen			483, 487	0.00
- Entnahmen aus Eigenkapital (Vorfinanzierungen)			489	0.00
- Zunahme / + Abnahme Debit- und Kreditkarten			1004	0.00
- Zunahme / + Abnahme übrige flüssige Mittel		1009	0.00	
- Zunahme / + Abnahme Forderungen		101	-69'415.39	
- Zunahme / + Abnahme aktive Rechnungsabgrenzungen Erfolgsrechnung		1040	-9'399.85	
- Zunahme / + Abnahme Vorräte und angefangene Arbeiten		106	0.00	
- Zunahme / + Abnahme Forderungen gegenüber SF und Fonds im Fremdkapital		109	0.00	
+ Zunahme / - Abnahme laufende Verbindlichkeiten		200	29'808.54	
+ Zunahme / - Abnahme passive Rechnungsabgrenzungen Erfolgsrechnung		2040	-1'623.18	
+ Zunahme / - Abnahme kurzfristige Rückstellungen		205	0.00	
+ Zunahme / - Abnahme langfristige Rückstellungen		208	0.00	
Geldfluss (Cashflow) aus operativer Tätigkeit				107'822.39
Investitionstätigkeit ins Verwaltungsvermögen				
- Investitionsausgaben Verwaltungsvermögen		IR	50 - 58	-52'089.95
+ Investitionseinnahmen Verwaltungsvermögen			60 - 68	95'450.60
- Zunahme / + Abnahme aktive Rechnungsabgrenzungen Investitionsrechnung		Bilanz	1046	0.00
+ Zunahme / - Abnahme passive Rechnungsabgrenzungen Investitionsrechnung			2046	0.00
Geldfluss (Cashflow) aus Investitionstätigkeit ins Verwaltungsvermögen				43'360.65
Anlagentätigkeit ins Finanzvermögen				
- Negative Wertberichtigungen (Abwertungen) Anlagen FV (Sachgruppe 102, 107, 108)		ER	344x	-16'178.00
+ Positive Wertberichtigungen (Aufwertungen) Anlagen FV (Sachgruppe 102, 107, 108)			444x	0.00
- Zunahme / + Abnahme kurzfristige Finanzanlagen Finanzvermögen		Bilanz	102	0.00
- Zunahme / + Abnahme langfristige Finanzanlagen Finanzvermögen			107	0.00
- Zunahme / + Abnahme langfristige Sachanlagen Finanzvermögen			108	114'338.00
Geldfluss (Cashflow) aus Anlagentätigkeit ins Finanzvermögen				98'160.00
Geldfluss (Cashflow) aus Investitions- und Anlagentätigkeit				141'520.65
Finanzierungstätigkeit				
+ Zunahme / - Abnahme kurzfristige Finanzverbindlichkeiten		Bilanz	201	0.00
+ Zunahme / - Abnahme langfristige Finanzverbindlichkeiten			206	0.00
Geldfluss (Cashflow) aus Finanzierungstätigkeit				0.00
Total Geldfluss (Cashflow) = Veränderung Fonds Geld				249'343.04
Fonds Geld	Stand 01.01.xx	Stand 31.12.xx	Konto	Veränderung
Kasse	2'134.45	1'420.50	1000	-713.95
Post	0.00	0.00	1001	0.00
Bank	486'104.83	736'161.82	1002	250'056.99
Kurzfristige Geldmarktanlagen	0.00	0.00	1003	0.00
Total (Veränderung Fonds Geld)	488'239.28	737'582.32		249'343.04

Nettoschuld in CHF pro Einwohner

Gemeinde Tschappina

Konto Nr.	Bezeichnung	2016	2017	2018	2019	2020
+ 20	Fremdkapital	263'890	509'987	147'172	91'346	119'531
- 10	Finanzvermögen	2'020'231	2'055'977	2'107'771	2'244'122	2'457'943
=	Nettoschuld	-1'756'341	-1'545'990	-1'960'599	-2'152'776	-2'338'411

=	ständige Wohnbevölkerung STATPOP	126	125	127	133	133
---	---	------------	------------	------------	------------	------------

=	Nettoschuld in CHF pro Einw. (Nettoschuld / ständige Wohnbevölkerung)	-13'939	-12'368	-15'438	-16'186	-17'582
---	--	----------------	----------------	----------------	----------------	----------------

Definition:
Fremdkapital abzüglich Finanzvermögen, geteilt durch die Anzahl der Einwohner gemäss STATPOP.

Aussage:
Die Nettoschuld pro Einwohner wird als Gradmesser für die Verschuldung verwendet. Ein negativer Wert entspricht einem Nettovermögen pro Einwohner.

Richtwerte:

- < 0 Nettovermögen
- 0 - 1'000 geringe Verschuldung
- 1'001 - 2'500 mittlere Verschuldung
- 2'501 - 5'000 hohe Verschuldung
- > 5'000 sehr hohe Verschuldung

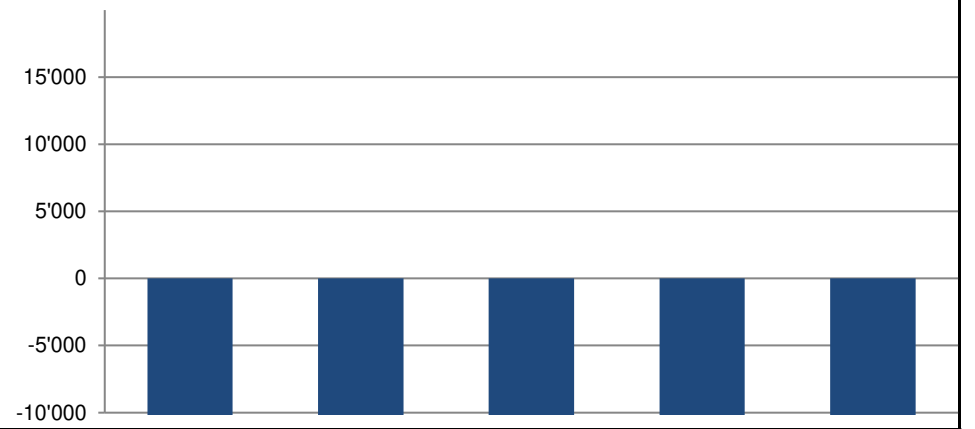

Selbstfinanzierungsgrad

Gemeinde Tschappina

Konto Nr.	Bezeichnung	2016	2017	2018	2019	2020
+ 4	Ertrag	834'582	1'085'342	867'701	944'512	948'358
- 3	Aufwand	827'849	990'010	993'087	886'925	904'020
=	Gesamtergebnis der Erfolgsrechnung	6'733	95'332	-125'386	57'587	44'338
+ 33	Abschreibungen Verwaltungsvermögen	84'282	106'485	113'493	113'493	115'429
+ 35	Einlagen in Fonds und Spezialfinanzierungen	8'727	19'646	24'031	16'928	5'624
- 45	Entnahmen aus Fonds und Spezialfinanzierungen	8'361	26'829	31'800	17'401	26'349
+ 364	Wertberichtigungen Darlehen Verwaltungsvermögen	0	0	0	0	0
+ 365	Wertberichtigungen Beteiligungen Verwaltungsvermögen	0	0	0	0	0
+ 366	Abschreibungen Investitionsbeiträge	3'232	3'232	3'232	3'232	3'232
+ 383	Zusätzliche Abschreibungen	0	0	61'250	0	0
+ 387	Zusätzliche Abschreibungen auf Darlehen, Beteiligungen, Investitionsbeiträgen	0	0	0	0	0
+ 388	Abtragung Bilanzfehlbetrag	0	0	0	0	0
+ 389	Einlagen in das Eigenkapital (z. B. Bildung von Vorfinanzierungen)	0	0	0	0	0
- 483	Auflösung zusätzliche Abschreibungen	0	0	0	0	0
- 485	Ausserordentliche Entnahmen aus Fonds und Spezialfinanzierungen	0	0	61'250	0	0
- 487	Auflösung zusätzliche Abschreibungen auf Darlehen, Beteiligungen, Invest.beiträgen	0	0	0	0	0
- 489	Entnahmen aus dem Eigenkapital (z. B. Auflösung von Vorfinanzierungen)	0	0	0	0	0
- 4490	Aufwertungen Verwaltungsvermögen	0	0	0	0	0
=	Selbstfinanzierung	94'612	197'866	-16'430	173'839	142'274

+ 5	Investitionsausgaben	691'434	475'828	121'167	3'774	52'090
- 6	Investitionseinnahmen	47'236	67'611	552'206	22'112	95'451
=	Nettoinvestitionen	644'198	408'217	-431'039	-18'338	-43'361

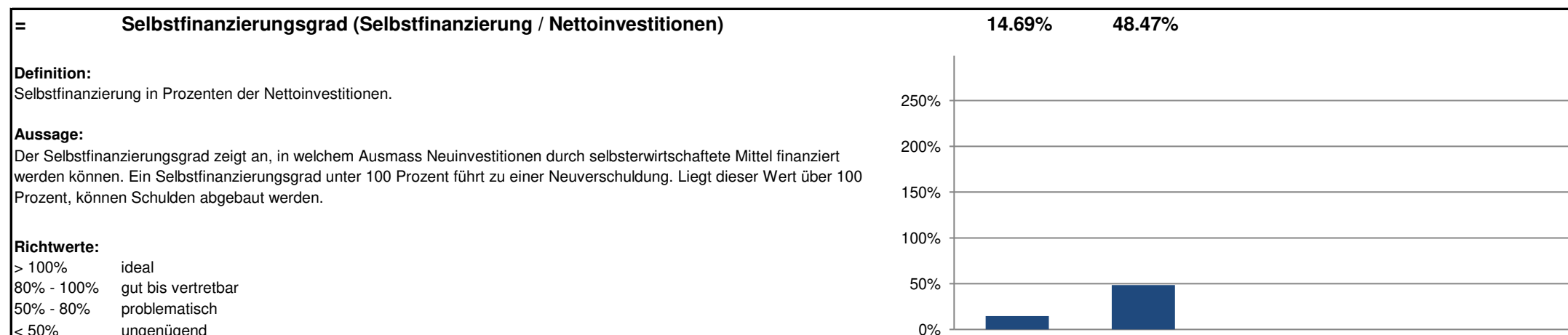

Selbstfinanzierungsanteil

Gemeinde Tschappina

Konto Nr.	Bezeichnung	2016	2017	2018	2019	2020
+ 4	Ertrag	834'582	1'085'342	867'701	944'512	948'358
- 3	Aufwand	827'849	990'010	993'087	886'925	904'020
=	Gesamtergebnis der Erfolgsrechnung	6'733	95'332	-125'386	57'587	44'338
+ 33	Abschreibungen Verwaltungsvermögen	84'282	106'485	113'493	113'493	115'429
+ 35	Einlagen in Fonds und Spezialfinanzierungen	8'727	19'646	24'031	16'928	5'624
- 45	Entnahmen aus Fonds und Spezialfinanzierungen	8'361	26'829	31'800	17'401	26'349
+ 364	Wertberichtigungen Darlehen Verwaltungsvermögen	0	0	0	0	0
+ 365	Wertberichtigungen Beteiligungen Verwaltungsvermögen	0	0	0	0	0
+ 366	Abschreibungen Investitionsbeiträge	3'232	3'232	3'232	3'232	3'232
+ 383	Zusätzliche Abschreibungen	0	0	61'250	0	0
+ 387	Zusätzliche Abschreibungen auf Darlehen, Beteiligungen, Investitionsbeiträgen	0	0	0	0	0
+ 388	Abtragung Bilanzfehlbetrag	0	0	0	0	0
+ 389	Einlagen in das Eigenkapital (z. B. Bildung von Vorfinanzierungen)	0	0	0	0	0
- 483	Auflösung zusätzliche Abschreibungen	0	0	0	0	0
- 485	Ausserordentliche Entnahmen aus Fonds und Spezialfinanzierungen	0	0	61'250	0	0
- 487	Auflösung zusätzliche Abschreibungen auf Darlehen, Beteiligungen, Invest.beiträgen	0	0	0	0	0
- 489	Entnahmen aus dem Eigenkapital (z. B. Auflösung von Vorfinanzierungen)	0	0	0	0	0
- 4490	Aufwertungen Verwaltungsvermögen	0	0	0	0	0
=	Selbstfinanzierung	94'612	197'866	-16'430	173'839	142'274

+ 40	Fiskalertrag	274'211	433'949	224'011	294'621	285'206
+ 41	Regalien und Konzessionen	8'890	8'090	10'870	9'860	9'575
+ 42	Entgelte	233'635	250'810	209'079	189'459	193'317
+ 43	Verschiedene Erträge	0	0	0	0	0
+ 44	Finanzertrag	33'171	28'698	23'182	27'070	29'654
+ 45	Entnahmen aus Fonds und Spezialfinanzierungen	8'361	26'829	31'800	17'401	26'349
+ 46	Transferertrag	273'719	303'201	304'333	298'463	338'381
+ 48	Ausserordentlicher Ertrag	0	31'920	61'250	100'000	61'480
- 489	Entnahmen aus dem Eigenkapital	0	0	0	0	0
=	Laufender Ertrag	831'987	1'083'498	864'525	936'873	943'962

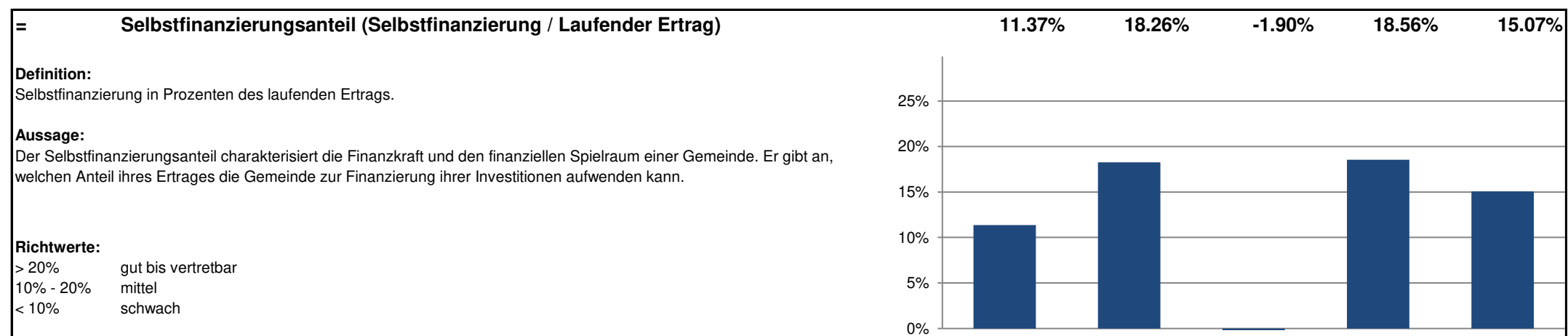

Kapitaldienstanteil

Gemeinde Tschappina

Konto Nr.	Bezeichnung	2016	2017	2018	2019	2020
+ 340	Zinsaufwand	339	3'504	962	16	0
- 440	Zinsertrag	586	1'053	790	181	554
=	Nettozinsaufwand	-247	2'451	173	-165	-554
+ 33	Abschreibungen Verwaltungsvermögen	84'282	106'485	113'493	113'493	115'429
+ 364	Wertberichtigungen Darlehen Verwaltungsvermögen	0	0	0	0	0
+ 365	Wertberichtigungen Beteiligungen Verwaltungsvermögen	0	0	0	0	0
+ 366	Abschreibungen Investitionsbeiträge Verwaltungsvermögen	3'232	3'232	3'232	3'232	3'232
+ 388	Abtragung Bilanzfehlbetrag	0	0	0	0	0
=	Kapitaldienst	87'267	112'168	116'898	116'560	118'107

+ 40	Fiskalertrag	274'211	433'949	224'011	294'621	285'206
+ 41	Regalien und Konzessionen	8'890	8'090	10'870	9'860	9'575
+ 42	Entgelte	233'635	250'810	209'079	189'459	193'317
+ 43	Verschiedene Erträge	0	0	0	0	0
+ 44	Finanzertrag	33'171	28'698	23'182	27'070	29'654
+ 45	Entnahmen aus Fonds und Spezialfinanzierungen	8'361	26'829	31'800	17'401	26'349
+ 46	Transferertrag	273'719	303'201	304'333	298'463	338'381
+ 48	Ausserordentlicher Ertrag	0	31'920	61'250	100'000	61'480
- 489	Entnahmen aus dem Eigenkapital	0	0	0	0	0
=	Laufender Ertrag	831'987	1'083'498	864'525	936'873	943'962

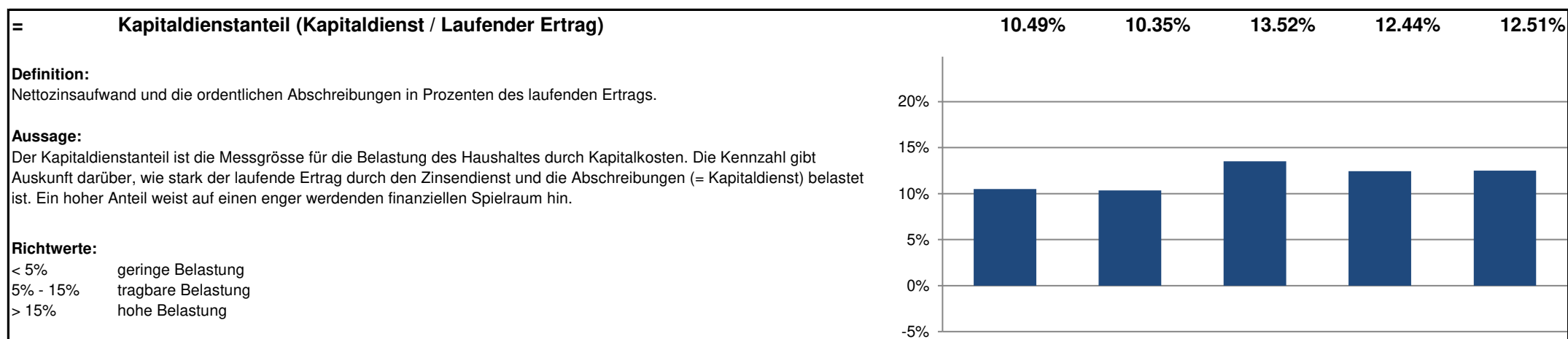

Zinsbelastungsanteil

Gemeinde Tschappina

Konto Nr.	Bezeichnung	2016	2017	2018	2019	2020
+ 340	Zinsaufwand	339	3'504	962	16	0
- 440	Zinsertrag	586	1'053	790	181	554
=	Nettozinsaufwand	-247	2'451	173	-165	-554

+ 40	Fiskalertrag	274'211	433'949	224'011	294'621	285'206
+ 41	Regalien und Konzessionen	8'890	8'090	10'870	9'860	9'575
+ 42	Entgelte	233'635	250'810	209'079	189'459	193'317
+ 43	Verschiedene Erträge	0	0	0	0	0
+ 44	Finanzertrag	33'171	28'698	23'182	27'070	29'654
+ 45	Entnahmen aus Fonds und Spezialfinanzierungen	8'361	26'829	31'800	17'401	26'349
+ 46	Transferertrag	273'719	303'201	304'333	298'463	338'381
+ 48	Ausserordentlicher Ertrag	0	31'920	61'250	100'000	61'480
- 489	Entnahmen aus dem Eigenkapital	0	0	0	0	0
=	Laufender Ertrag	831'987	1'083'498	864'525	936'873	943'962

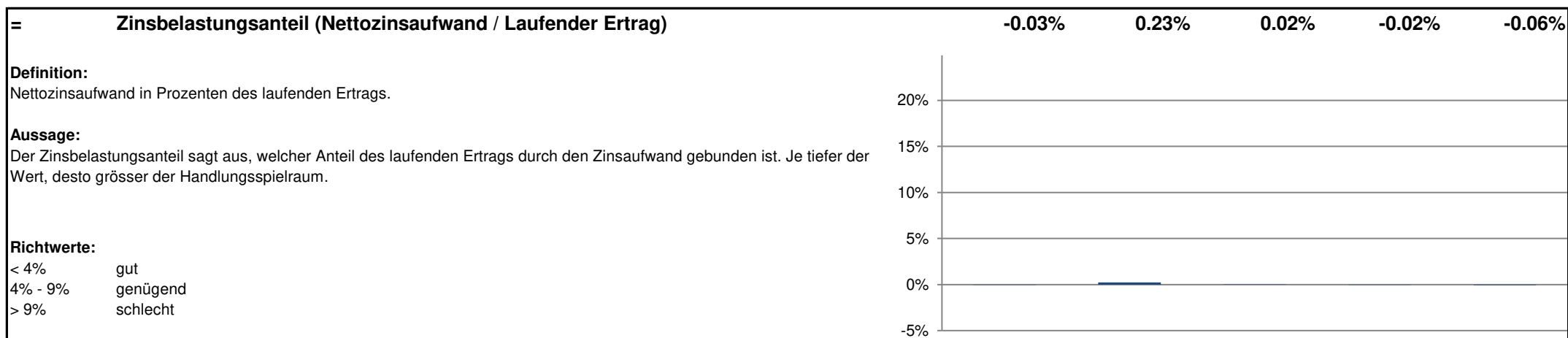

Bruttoverschuldungsanteil

Gemeinde Tschappina

Konto Nr.	Bezeichnung	2016	2017	2018	2019	2020
+ 200	Laufende Verbindlichkeiten	222'903	112'810	122'914	68'153	97'961
+ 201	Kurzfristige Finanzverbindlichkeiten	0	0	0	0	0
+ 206	Langfristige Finanzverbindlichkeiten	33'160	318'140	3'120	0	0
=	Bruttoschulden	256'063	430'950	126'034	68'153	97'961

+ 40	Fiskalertrag	274'211	433'949	224'011	294'621	285'206
+ 41	Regalien und Konzessionen	8'890	8'090	10'870	9'860	9'575
+ 42	Entgelte	233'635	250'810	209'079	189'459	193'317
+ 43	Verschiedene Erträge	0	0	0	0	0
+ 44	Finanzertrag	33'171	28'698	23'182	27'070	29'654
+ 45	Entnahmen aus Fonds und Spezialfinanzierungen	8'361	26'829	31'800	17'401	26'349
+ 46	Transferertrag	273'719	303'201	304'333	298'463	338'381
+ 48	Ausserordentlicher Ertrag	0	31'920	61'250	100'000	61'480
- 489	Entnahmen aus dem Eigenkapital	0	0	0	0	0
=	Laufender Ertrag	831'987	1'083'498	864'525	936'873	943'962

=	Bruttoverschuldungsanteil (Bruttoschulden / Laufender Ertrag)	30.78%	39.77%	14.58%	7.27%	10.38%
---	--	---------------	---------------	---------------	--------------	---------------

Definition:

Bruttoschulden in Prozenten des laufenden Ertrags.

Aussage:

Der Bruttoverschuldungsanteil ist eine Grösse zur Beurteilung der Verschuldungssituation bzw. der Frage, ob die Verschuldung in einem angemessenen Verhältnis zu den erwirtschafteten Erträgen steht. Er zeigt an, wie viele Prozente vom Ertrag benötigt werden, um die Bruttoschulden abzutragen.

Richtwerte:

< 50% sehr gut
 50% - 100% gut
 100% - 150% mittel
 150% - 200% schlecht
 > 200% kritisch

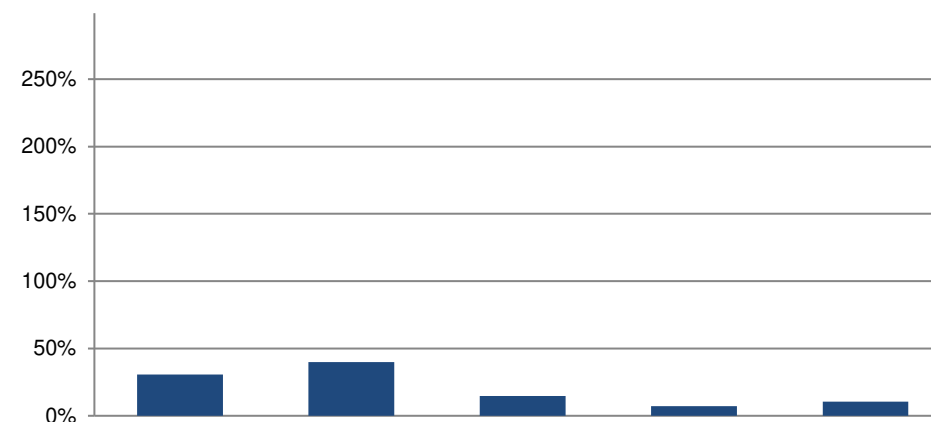

Investitionsanteil

Gemeinde Tschappina

Konto Nr.	Bezeichnung	2016	2017	2018	2019	2020
+ 50	Sachanlagen	652'389	475'828	59'917	3'774	42'331
+ 51	Investitionen auf Rechnung Dritter	0	0	0	0	0
+ 52	Immaterielle Anlagen	6'730	0	61'250	0	9'759
+ 54	Darlehen	0	0	0	0	0
+ 55	Beteiligungen	0	0	0	0	0
+ 56	Eigene Investitionsbeiträge	32'315	0	0	0	0
+ 58	Ausserordentliche Investitionen	0	0	0	0	0
=	Bruttoinvestitionen	691'434	475'828	121'167	3'774	52'090

+ 30	Personalaufwand	69'195	62'838	61'540	59'494	63'856
+ 31	Sach- und übriger Betriebsaufwand	148'898	168'540	229'695	193'584	239'952
- 3180	Wertberichtigungen auf Forderungen	0	0	0	0	0
+ 34	Finanzaufwand	21'033	23'065	22'317	20'192	19'719
- 344	Wertberichtigungen Anlagen Finanzvermögen	16'178	16'178	16'178	16'178	16'178
+ 36	Transferaufwand	493'120	607'592	477'585	475'595	455'045
- 364	Wertberichtigungen Darlehen Verwaltungsvermögen	0	0	0	0	0
- 365	Wertberichtigungen Beteiligungen	0	0	0	0	0
- 366	Abschreibungen Investitionsbeiträge	3'232	3'232	3'232	3'232	3'232
+ 380	Ausserordentlicher Personalaufwand	0	0	0	0	0
+ 381	Ausserordentlicher Sach- und Betriebsaufwand	0	0	0	0	0
+ 384	Ausserordentlicher Finanzaufwand (geldflusswirksam)	0	0	0	0	0
+ 386	Ausserordentlicher Transferaufwand	0	0	0	0	0
=	Laufende Ausgaben	712'836	842'625	771'726	729'455	759'161
+	Bruttoinvestitionen	691'434	475'828	121'167	3'774	52'090
=	Gesamtausgaben	1'404'270	1'318'453	892'894	733'229	811'251

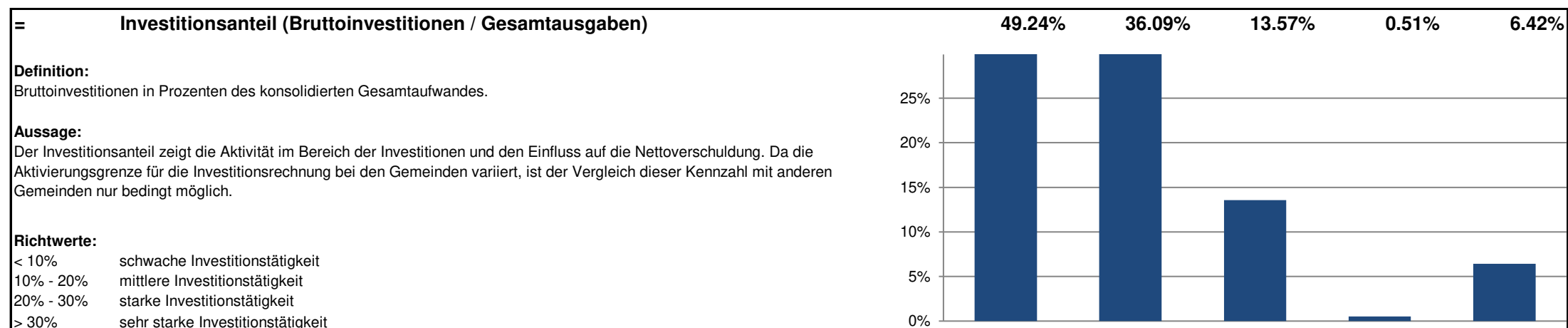

Anhang zur Jahresrechnung 2020 – Gemeinde Tschappina

Inhaltsverzeichnis

1.	Rechnungslegungsgrundsätze, Grundsätze zur Bilanzierung und Bewertung	2
2.	Eigenkapitalnachweis	3
3.	Rückstellungsspiegel.....	3
4.	Beteiligungsspiegel	3
5.	Formen der interkommunalen Zusammenarbei	4
6.	Gewährleistungsspiegel	5
7.	Anlagenspiegel Finanzvermögen	5
8.	Anlagenspiegel Verwaltungsvermögen.....	6
9.	Anlagenspiegel übriges Verwaltungsvermögen	7
10.	Ausserordentliche Geschäftsfälle	8
11.	Zugesicherte Beiträge von Bund, Kanton und Dritten	8
12.	Branchenregelungen für die linearen Abschreibungen der gebührenfinanzierten Ver- und Entsorgungsbereiche	8
13.	Sonderbehandlung von Verwaltungsvermögen beim Übergang zum HRM2	8
14.	Bewertung Sachanlagen Finanzvermögen – Abweichungen vom Verkehrswert.....	9
15.	Angaben zum nicht bilanzierten Nutzungsvermögen	9
16.	Verpflichtungskreditkontrolle	9

1. Rechnungslegungsgrundsätze, Grundsätze zur Bilanzierung und Bewertung

Rechnungslegungsgrundsätze

Die Rechnungslegung ist in Übereinstimmung mit dem Gesetz über den Finanzhaushalt des Kantons Graubünden (Finanzhaushaltsgesetz, FHG, BR 710.100) sowie der Finanzhaushaltsverordnung für die Gemeinden (FHVG, BR 710.200) erfolgt. Sie zeigt ein Bild des Finanzhaushaltes, welches der tatsächlichen Vermögens-, Finanz- und Ertragslage entspricht (true and fair view).

Grundsätze zur Bilanzierung und Bewertung

Das Finanzvermögen umfasst jene Vermögenswerte, die ohne Beeinträchtigung der Erfüllung öffentlicher Aufgaben veräussert werden können (Art. 2 Abs. 1 FHG). Es wird per Bilanzstichtag nach kaufmännischen Grundsätzen bewertet. Ausgenommen sind Grundstücke und Gebäude, deren Bewertung mindestens alle 10 Jahre erfolgt (Art. 26 FHG und Art. 20 FHVG).

Das Verwaltungsvermögen umfasst jene Vermögenswerte, die unmittelbar und auf längere Zeit der Erfüllung öffentlicher Aufgaben dienen (Art. 2 Abs. 2 FHG). Vermögenswerte des Verwaltungsvermögens werden bilanziert, wenn sie über mehrere Jahre genutzt werden können und die für die Gemeinde geltende Aktivierungsgrenze übersteigen (Art. 12 FHVG). Das Verwaltungsvermögen wird zu Anschaffungs- oder Herstellungskosten bilanziert. Sind keine Kosten entstanden, wird es zum Marktwert bilanziert. Das Verwaltungsvermögen, das durch Nutzung einem Wertverzehr unterliegt, wird ordentlich je Anlagekategorie nach der angenommenen Nutzungsdauer linear abgeschrieben. Ist bei einer Position des Verwaltungsvermögens eine dauerhafte und die ordentliche Nutzung übersteigende Wertminderung absehbar, wird deren Buchwert berichtigt (Art. 27 Abs. 4 FHG). Darlehen, Beteiligungen und Grundstücke werden nicht abgeschrieben, solange keine Wertminderung eintritt.

2. Eigenkapitalnachweis

Konto	Bezeichnung	Stand 01.01.2020	Stand 31.12.2020	Veränderung	Grund der Veränderung
2900	Verpflichtungen, bzw. Vorschüsse gegenüber SF	347'323	422'048	74'725	Einlagen/Entnahmen Anschlussgebühren
2910	Fonds, Legate und Stiftungen	258'256	258'256	0	
2930	Vorfinanzierungen	0	0	0	
2950	Aufwertungsreserve aus der Umstellung auf HRM2	0	0	0	
2960	Neubewertungsreserve Finanzvermögen	0	0	0	
2980	Übriges Eigenkapital	0	0	0	
2990	Bilanzüberschuss / Bilanzfehlbetrag	3'448'625	3'492'963	44'338	Gewinn Erfolgsrechnung
Total Eigenkapital		4'054'204	4'173'267	119'063	

3. Rückstellungsspiegel

Keine

4. Beteiligungsspiegel

Darlehen des Verwaltungsvermögens, die mit der öffentlichen Aufgabenerfüllung oder Interessenz im Zusammenhang stehen

Keine

Beteiligungen des Verwaltungsvermögens, die mit der öffentlichen Aufgabenerfüllung oder Interessenz im Zusammenhang stehen

Keine

5. Formen der interkommunalen Zusammenarbeit und die ausgelagerten Trägerschaften (s. nächste Seite)

Name der Organisation	Rechtsform der Organisation	Tätigkeiten, erfüllte öffentliche Aufgaben	Anteil der Gemeinde	Wesentliche weitere Miteigentümer	Bemerkungen
0 Allgemeine Verwaltung					
Kanzleiverbund mit Masein und Tschappina	Vertrag	Führung der Gemeindekanzlei			seit 2005
1 Öffentliche Ordnung und Sicherheit, Verteidigung					
Region Viamala	Region	Wirtschaftliche, räumliche, soziale und kulturelle Entwicklung der Region	1 Delegierte		
Feuerwehr Oberheizenberg	Verband	Feuerwehr Gemeinden Flerden, Urmein, Tschappina			indexierter Beitrag gem. Vertrag
Grundbuchkreis Thuisis	Gemeindeverbindung ohne Rechtspersönlichkeit	Führung Grundbuch			
Zweckgemeinschaft reg. Schiessanlage Rheinau	Gde.verbindung öffentlich-rechtlich	Betrieb regionale Schiessanlage			
2 Bildung					
Oberstufe	Vertrag	Führung Oberstufenschule Thuisis, Masein Flerden, Urmein Tschappina	Führung Schule = Gde. Thuisis		Schülerpauschale nach Vollkostenrg.
Kindergarten / Primarschule, Schulverband Oberheizenberg	Gemeindeverband	Führung Kiga und Primarschule			Kostenteiler nach Schülerzahlen und Einwohner
Musikschule	Region	Musikunterricht			
3 Kultur, Sport und Freizeit, Kirche					
Schwimmbadgenossenschaft	Genossenschaft	Betrieb Schwimmbau Rheinau			Beteiligung umliegende Gemeinden
Regionalbibliothek	Verein				
4 Gesundheit					
Spital Thuisis	Stiftung	Betrieb Regionalspital			
Alters- und Pflegeheim EPAT	Stiftung	Betrieb Pflegeheim			
Spitex Viamala	Verein	Spitex-Dienstleistungen gem. Leistungsvereinbarung mit Region			
5 Soziale Sicherheit					
Berufsbeistandschaft	Region		spez. Kostenschlüssel		
Regionale Sozialdienst	Kantonales Sozialamt				
6 Verkehr					
Bustaxi	Region				
7 Umweltschutz und Raumordnung					
Abwasserreinigungsverband ARV	Gemeindeverband	Betrieb regionale Abwasserreinigungsanlage			
Abfallverband Mittelbünden AVM	Gemeindeverband	Abfallverband Mittelbünden			
Tierkörpersammelstelle Unterrealta	Gemeindeverbindung ohne Rechtspersönlichkeit				
8 Volkswirtschaft					
Wald, Revierforstverband Oberheizenberg	Gemeindeverband	Führung Forstbetrieb		Gemeinden Urmein und Tschappina	

6. Gewährleistungsspiegel

Name und Sitz der Einheit / Organisation	Art der Gewährleistung	Beschluss der Gde.versammlung	Angaben zu den gesicherten Leistungen	Zahlungsströme im Berichtsjahr	Aussagen zu den spezifischen Risiken	Verfall
keine						

7. Anlagenspiegel Finanzvermögen

Konto	10800 Grundstücke Finanzvermögen	10801 Grundstücke FV mit Baurechten	1084 Gebäude Finanzvermögen	1086 Mobilien Finanzvermögen	1087 Anlagen im Bau FV	1089 übrige Sachanlagen FV	Total
Buchwert per 01.01.2020	351'620.00	0.00	539'950.00	0.00	0.00	420'642.65	1'312'212.65
+ Zugänge	0.00	0.00	0.00	0.00	0.00	0.00	0.00
+ Übertragungen vom VV	0.00	0.00	0.00	0.00	0.00	0.00	0.00
- Abgänge	-98'160.00	0.00	0.00	0.00	0.00	0.00	-98'160.00
- Übertragungen ins VV	0.00	0.00	0.00	0.00	0.00	0.00	0.00
+/- Verkehrswertanpassungen	0.00	0.00	0.00	0.00	0.00	-16'178.00	0.00
Umgliederungen	0.00	0.00	0.00	0.00	0.00	0.00	0.00
Buchwert per 31.12.2020	253'460.00	0.00	539'950.00	0.00	0.00	404'464.65	1'214'052.65

8. Anlagenspiegel Verwaltungsvermögen

Konto	1400	1401	1402	1403	1404	1405	1406	1407	
Sachanlagen	Grundstücke	Strassen/		übrige			Mobilien	Anlagen	
Verwaltungsvermögen	unüberbaut	Verkehrswege	Wasserbau	Tiefbauten	Hochbauten	Waldungen	VV	im Bau VV	Total
Anschaffungskosten									
Stand per 01.01.2020	0.00	1'281'790.25	12'947.50	915'204.38	36'514.00	0.00	0.00	0.00	2'246'456.13
+ Zugänge	0.00	0.00	0.00	9'759.30	8'705.70	0.00	0.00	0.00	18'465.00
- Abgänge	0.00	0.00	0.00	0.00	0.00	0.00	0.00	0.00	0.00
Umgliederungen	0.00	0.00	0.00	0.00	0.00	0.00	0.00	0.00	0.00
Stand per 31.12.2020	0.00	1'281'790.25	12'947.50	924'963.68	45'219.70	0.00	0.00	0.00	2'264'921.13
Kumulierte Abschreibungen									
Stand per 01.01.2020	0.00	401'391.85	1'294.95	42'558.50	18'675.00	0.00	0.00	0.00	463'920.30
+ Ordentliche Abschreibungen	0.00	82'271.00	259.00	18'500.00	9'044.00	0.00	0.00	0.00	110'074.00
+ Ausserord. Abschreibungen	0.00	0.00	0.00	0.00	0.00	0.00	0.00	0.00	0.00
+ Zusätzliche Abschreibungen	0.00	0.00	0.00	0.00	0.00	0.00	0.00	0.00	0.00
- Abgänge	0.00	0.00	0.00	0.00	0.00	0.00	0.00	0.00	0.00
Umgliederungen	0.00	0.00	0.00	0.00	0.00	0.00	0.00	0.00	0.00
Stand per 31.12.2020	0.00	483'662.85	1'553.95	61'058.50	27'719.00	0.00	0.00	0.00	573'994.30
Buchwert per 31.12.2020	0.00	798'127.40	11'393.55	863'905.18	17'500.70	0.00	0.00	0.00	1'690'926.83

9. Anlagenspiegel übriges Verwaltungsvermögen

Konto	1409	1420	1421	1427	1429	144x	1455	1462	
übriges	Übrige			Immat. Anlagen	übrige			Investitions-	
Verwaltungsvermögen	Sachanlagen	Software	Lizenzen	in Realisation	immat. Anlagen	Darlehen	Beteiligungen	beiträge	Total
Anschaffungskosten									
Stand per 01.01.2020	0.00	0.00	0.00	30'728.90	53'550.00	0.00	42'001.00	32'315.00	158'594.90
+ Zugänge	0.00	0.00	0.00	33'624.95	0.00	0.00	0.00	0.00	33'624.95
- Abgänge	0.00	0.00	0.00	0.00	0.00	0.00	0.00	0.00	0.00
Umgliederungen	0.00	0.00	0.00	0.00	0.00	0.00	0.00	0.00	0.00
Stand per 31.12.2020	0.00	0.00	0.00	64'353.85	53'550.00	0.00	42'001.00	32'315.00	192'219.85
Kumulierte Abschreibungen									
Stand per 01.01.2020	0.00	0.00	0.00	0.00	26'775.00	0.00	0.00	12'928.00	39'703.00
+ Ordentliche Abschreibungen	0.00	0.00	0.00	0.00	5'355.00	0.00	0.00	3'232.00	8'587.00
+ Ausserord. Abschreibungen	0.00	0.00	0.00	0.00	0.00	0.00	0.00	0.00	0.00
+ Zusätzliche Abschreibungen	0.00	0.00	0.00	0.00	0.00	0.00	0.00	0.00	0.00
- Abgänge	0.00	0.00	0.00	0.00	0.00	0.00	0.00	0.00	0.00
Umgliederungen	0.00	0.00	0.00	0.00	0.00	0.00	0.00	0.00	0.00
Stand per 31.12.2020	0.00	0.00	0.00	0.00	32'130.00	0.00	0.00	16'160.00	48'290.00
Buchwert per 31.12.2020	0.00	0.00	0.00	64'353.85	21'420.00	0.00	42'001.00	16'155.00	143'929.85

10. Ausserordentliche Geschäftsfälle

Keine

11. Zugesicherte Beiträge von Bund, Kanton und Dritten

Keine

12. Branchenregelungen für die linearen Abschreibungen der gebührenfinanzierten Ver- und Entsorgungsbereiche

Keine

13. Bewertung Sachanlagen Finanzvermögen – Abweichungen vom Verkehrswert

Die Grundstücke und Gebäude sind mindestens alle 10 Jahre zum Marktwert am Bilanzierungstichtag zu bewerten (Art. 26 Abs. 2 FHG, Art. 20 FHVG). Es ist dabei grundsätzlich auf den Verkehrswert gemäss amtlicher Schätzung abzustellen. Abweichungen vom Verkehrswert sind im Anhang zu begründen.

14. Angaben zum nicht bilanzierten Nutzungsvermögen

Parzellen Nr.	Bezeichnung	Fläche in m2
keine	-	

15. Verpflichtungskreditkontrolle

Keine Verpflichtungskredite

A N L A G E N S P I E G E L

- - - - S e l e k t i o n s d a t e n - - - -

von Anlagen-Nr. :	bis Anlagen-Nr. :	zzzzzzzz.zzzz
von Bestandskonto :	bis Bestandskonto :	zzzzzzzzzzzzzzzz
von Kostenstelle : 0	bis Kostenstelle :	99999999
von Gemeinde : 0	bis Gemeinde :	9999
von Anlagen-Gruppe: 0	bis Anlagen-Gruppe:	9999
von Index-Nr. : 0	bis Index-Nr. :	9999

Liste nach : Bruttowerten
Druckausgabe für : Handelsbilanz

Anlagegüter ohne Werte: drucken

A N L A G E N S P I E G E L

- H A N D E L S B I L A N Z -

nach B R U T T O W E R T E N

Anlagen-Nr.	Bezeichnung	Ansch.Wert		Zugänge		Abgänge		Umbuchungen		Buchwert		AFA kum		Abschreibg.		Zuschreibg.		Buchwert neu	
		kum.	bis	01.01.2020-	01.01.2020-	01.01.2020-	01.01.2020-	kum.	bis	bis	bis	01.01.2020-	01.01.2020-	01.01.2020-	01.01.2020-	01.01.2020-	01.01.2020-		
		31.12.2019	31.12.2020	31.12.2020	31.12.2020	31.12.2020	31.12.2020	31.12.2019	31.12.2019	31.12.2019	31.12.2019	31.12.2020	31.12.2020	31.12.2020	31.12.2020	31.12.2020	31.12.2020	31.12.2020	31.12.2020
5	Sunnaheim 1/2 Parz. 84	43'250	0	0	0	0	0	43'250	0	0	0	0	0	0	0	0	0	43'250	0
6	Wohnung Schulhaus	300'000	0	0	0	0	0	300'000	0	0	0	0	0	0	0	0	0	300'000	0
7	Grosswaldhütte	36'700	0	0	0	0	0	36'700	0	0	0	0	0	0	0	0	0	36'700	0
8	Alphütten Parpeina	100'000	0	0	0	0	0	100'000	0	0	0	0	0	0	0	0	0	100'000	0
9	Alphütten Masügg	60'000	0	0	0	0	0	60'000	0	0	0	0	0	0	0	0	0	60'000	0
10	Parzelle 733 - Mülibüel	42'160	0	0	0	0	0	42'160	0	0	0	0	0	0	0	0	0	42'160	0
11	Parzelle 734 - Mülibüel	55'840	0	55'840	0	0	0	55'840	0	0	0	0	0	0	0	0	0	0	0
12	Parzelle 735 - Mülibüel	0	0	0	0	0	0	0	0	0	0	0	0	0	0	0	0	0	0
13	Parzelle 736 - Mülibüel	40'160	0	0	0	0	0	40'160	0	0	0	0	0	0	0	0	0	40'160	0
14	Parzelle 737 - Mülibüel	43'440	0	0	0	0	0	43'440	0	0	0	0	0	0	0	0	0	43'440	0
15	Parzelle 738 - Mülibüel	42'320	0	42'320	0	0	0	42'320	0	0	0	0	0	0	0	0	0	0	0
16	Parzelle 740 - Mülibüel	63'840	0	0	0	0	0	63'840	0	0	0	0	0	0	0	0	0	63'840	0
17	Parzelle 741 - Mülibüel	59'360	0	0	0	0	0	59'360	0	0	0	0	0	0	0	0	0	59'360	0
18	Parzellen Landwirtschaft Allmeini	4'500	0	0	0	0	0	4'500	0	0	0	0	0	0	0	0	0	4'500	0
36	Trinkwasserkraftwerk	485'355	0	0	0	0	0	420'643	64'712	16'178	0	0	0	0	0	0	0	404'465	0
Total	10 Finanzvermögen	1'376'925	0	98'160	0	0	0	1'312'213	64'712	16'178	0	0	0	0	0	0	0	1'197'875	0

A N L A G E N S P I E G E L

- H A N D E L S B I L A N Z -

nach B R U T T O W E R T E N

Anlagen-Nr.	Bezeichnung	Ansch.Wert		Zugänge		Abgänge		Umbuchungen		Buchwert		AFA kum		Abschreibg.		Zuschreibg.		Buchwert neu	
		kum.	bis	01.01.2020-	01.01.2020-	01.01.2020-	01.01.2020-	kum.	bis	bis	bis	01.01.2020-	01.01.2020-	01.01.2020-	01.01.2020-	01.01.2020-	01.01.2020-	01.01.2020-	
		31.12.2019	31.12.2020	31.12.2020	31.12.2020	31.12.2020	31.12.2020	31.12.2019	31.12.2019	31.12.2019	31.12.2019	31.12.2020	31.12.2020	31.12.2020	31.12.2020	31.12.2020	31.12.2020	31.12.2020	31.12.2020
1	Skilifte Taschappina AG	40'000	0	0	0	0	0	40'000	0	0	0	0	0	0	0	0	0	40'000	0
2	Aktie Viamala Markt	1'000	0	0	0	0	0	1'000	0	0	0	0	0	0	0	0	0	1'000	0
4	Anteilschein Badi Thusis	1	0	0	0	0	0	1	0	0	0	0	0	0	0	0	0	1	0
19	Strassensanierungen vor 2014	772'800	0	0	0	0	0	450'800	322'000	64'400	0	0	0	0	0	0	0	386'400	0
20	Parkplatz Obertschappina	53'600	0	0	0	0	0	31'282	22'318	4'467	0	0	0	0	0	0	0	26'815	0
21	Strassensanierung 2014	279'354	0	0	0	0	0	244'434	34'920	6'984	0	0	0	0	0	0	0	237'450	0
22	Güterweg Glas 2014	45'871	0	0	0	0	0	40'133	5'738	1'147	0	0	0	0	0	0	0	38'986	0
23	Bachverbauung 2014	12'948	0	0	0	0	0	11'653	1'295	259	0	0	0	0	0	0	0	11'394	0
24	Ortsplanung	53'550	0	0	0	0	0	26'775	26'775	5'355	0	0	0	0	0	0	0	21'420	0
25	Grundbuchvermessung Los 5	21'170	0	0	0	0	0	21'170	0	0	0	0	0	0	0	0	0	21'170	0
26	Wasserversorgung Sanierung	0	0	0	0	0	0	0	0	0	0	0	0	0	0	0	0	0	0
27	Sanierung Abwasser	41'776	4'880	0	0	0	0	36'492	5'284	933	0	0	0	0	0	0	0	40'439	0
29	Anteil Viamala Infra	1'000	0	0	0	0	0	1'000	0	0	0	0	0	0	0	0	0	1'000	0
30	Strassensanierung 2015	11'898	0	0	0	0	0	10'410	1'488	297	0	0	0	0	0	0	0	10'113	0
31	Erschliessung Mülibüel	91'336	0	0	0	0	0	84'487	6'849	2'283	0	0	0	0	0	0	0	82'204	0
32	Erlebnisraum Glaspas	61'250	0	0	0	0	0	0	61'250	0	0	0	0	0	0	0	0	0	0
33	Wasserversorgung Sanierung 2015	0	0	0	0	0	0	0	0	0	0	0	0	0	0	0	0	0	0
34	Feuerwehrfahrzeug	32'315	0	0	0	0	0	19'387	12'928	3'232	0	0	0	0	0	0	0	16'155	0
35	ARA Glas	0	0	0	0	0	0	0	0	0	0	0	0	0	0	0	0	0	0
37	Strassenbezeichnung - Nummerierung	26'932	0	0	0	0	0	18'853	8'079	2'693	0	0	0	0	0	0	0	16'160	0
38	Postauto-Garage	36'514	8'706	0	0	0	0	17'839	18'675	9'044	0	0	0	0	0	0	0	17'501	0
39	Wasserversorgung Mülibüel	54'086	0	0	0	0	0	50'840	3'246	1'082	0	0	0	0	0	0	0	49'758	0
40	Abwasser Mülibüel	62'739	0	0	0	0	0	58'974	3'765	1'255	0	0	0	0	0	0	0	57'719	0
41	Raum- und Ortsplanungsrevision	9'559	33'625	0	0	0	0	9'559	0	0	0	0	0	0	0	0	0	43'184	0
42	Sanierung Wasserversorgung	697'752	4'880	0	0	0	0	669'842	27'910	14'053	0	0	0	0	0	0	0	660'669	0
43	ARA Glas 2018	29'001	0	0	0	0	0	27'841	1'160	580	0	0	0	0	0	0	0	27'261	0
44	Leitungsverlegung Chrützstutz 2018	29'850	0	0	0	0	0	28'656	1'194	597	0	0	0	0	0	0	0	28'059	0
Total	20 Verwaltungsvermögen	2'466'302	52'091	0	0	0	0	1'901'428	564'874	118'661	0	0	0	0	0	0	0	1'834'858	0

A N L A G E N S P I E G E L**- H A N D E L S B I L A N Z -****nach B R U T T O W E R T E N**

Anlagen-Nr.	Bezeichnung	Ansch.Wert kum. bis 31.12.2019	Zugänge 01.01.2020- 31.12.2020	Abgänge 01.01.2020- 31.12.2020	Umbuchungen 01.01.2020- 31.12.2020	Buchwert kum. bis 31.12.2019	AFA kum bis 31.12.2019	Abschreibg. 01.01.2020- 31.12.2020	Zuschreibg. 01.01.2020- 31.12.2020	Buchwert neu 01.01.2020- 31.12.2020
Summe Betrieb:	01	3'843'227	52'091	98'160	0	3'213'641	629'586	134'839	0	3'032'733

*** Ende der Liste *** HWAN_P46/V6.0 / 05.02.2012

Bericht der externen Revisionsstelle zur Jahresrechnung 2020 an die Geschäftsprüfungskommission und an den Gemeindevorstand der Gemeinde Tschappina

Als externe Revisionsstelle haben wir auftragsgemäss die beiliegende Jahresrechnung der Gemeinde Tschappina, bestehend aus Bilanz, Erfolgsrechnung, Investitionsrechnung, Geldflussrechnung und Anhang für das am 31. Dezember 2020 abgeschlossene Rechnungsjahr geprüft.

Der Gemeindevorstand ist für die Aufstellung der Jahresrechnung in Übereinstimmung mit den kantonalen und kommunalen gesetzlichen Vorschriften verantwortlich. Darüber hinaus ist der Gemeindevorstand für die Anwendung sachgemässer Rechnungslegungsmethoden sowie die Vornahme angemessener Schätzungen verantwortlich.

Wir bestätigen, dass wir die Fachkunde und die Unabhängigkeit gemäss den gesetzlichen Vorschriften erfüllen und keine mit unserer Unabhängigkeit nicht vereinbaren Sachverhalte vorliegen.

Nach unserer Beurteilung entspricht die Jahresrechnung für das am 31. Dezember 2020 abgeschlossene Rechnungsjahr den kantonalen und kommunalen gesetzlichen Vorschriften. Aufgrund der Ergebnisse unserer Prüfungen bestätigen wir, dass

- die Bilanz, die Erfolgsrechnung, die Investitionsrechnung, die Geldflussrechnung und der Anhang mit der ordnungsgemäss geführten Buchhaltung übereinstimmen,
- der Bestand der bilanzierten Aktiven und Passiven nachgewiesen ist und deren Bewertung korrekt, das heisst in Übereinstimmung mit den Vorgaben des Harmonisierten Rechnungsmodells (HRM2) vorgenommen wurde,
- die Aufwendungen und Erträge der Erfolgsrechnung sowie die Einnahmen und Ausgaben der Investitionsrechnung, soweit diese überprüft wurden, belegt sind.

Wir empfehlen die vorliegende Jahresrechnung zu genehmigen.

Thusis, 21. Mai 2021

Gredig + Partner AG

Curdin Mayer
Revisionsexperte
Leitender Revisor

Karin Iseppi
Revisionsexpertin

Jahresrechnung 2020