

Gemeinde Tschappina

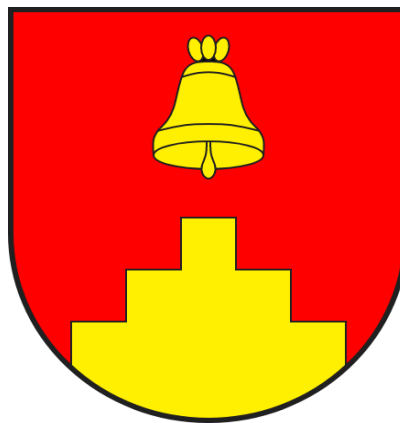

Jahresrechnung 2023

Inhaltsverzeichnis

Gesamtergebnis	Seite 3
Erfolgsrechnung - Zusammenzug nach Arten	Seite 4
Erfolgsrechnung - Zusammenzug Funktionen	Seite 5
Investitionsrechnung - Zusammenzug nach Arten	Seite 6
Erfolgsrechnung Details	Seiten 7 - 18
Investitionsrechnung Details	Seiten 19
Bilanz	Seiten 20 - 24
Geldflussrechnung	Seite 25
Kennzahlen	Seite 26 - 32
Anhang inkl. Anlagenspiegel	ab Seite 33
Revisionsbericht Gredig & Partner	

Gemeindevorstand

Simon Gartmann	Präsident
Köbi Kessler	Baufach
Christian Bühler	Werkmeister
Regula Schmid	Schulvorsteherin
Stefan Föhn	Alp-, und Landwirtschaft

Geschäftsprüfungskommission

Leo Beeli	Präsident
Sven Gartmann	Mitglied
Livia Hunger	Mitglied

Gemeindeverwaltung

Markus Giger	Kanzlist
Sara Hehlen-Marugg	Verwaltungsangestellte

1 GESAMTERGEBNIS - Übersicht

	Rechnung 2023		Budget 2023		Rechnung 2022	
	Soll	Haben	Soll	Haben	Soll	Haben
ERFOLGSRECHNUNG						
Total Aufwand	1'069'993.59		894'715		920'050.41	
Total Ertrag		1'169'970.81		909'070		970'248.08
Ertragsüberschuss	99'977.22		14'355		50'197.67	
Aufwandüberschuss						
INVESTITIONSRECHNUNG						
Total Ausgaben	465'436.11		351'000		83'816.20	
Total Einnahmen		308'085.55		0		118'709.94
Zunahme der Nettoinvestitionen		157'350.56		351'000		
Abnahme der Nettoinvestitionen					34'893.74	
FINANZIERUNG						
Zunahme der Nettoinvestitionen	157'350.56		351'000		0.00	
Abnahme der Nettoinvestitionen		0.00		0		34'893.74
Abschreibungen		114'716.00		117'192		119'322.70
Passivierte Anschlussgebühren	98'085.55		0		68'709.94	
Einlagen Spezialfinanzierung (EK)		70'481.60		5'955		85'909.54
Entnahmen Spezialfinanzierung (EK)	37'932.02		11'840		16'610.19	
Einlagen in Fonds im Eigenkapital		0.00		0		0.00
Entnahmen aus Fonds im Eigenkapital	1'000.00		0		1'000.00	
Einlage in Vorfinanzierungen		0.00		0		0.00
Entnahme aus Vorfinanzierungen	0.00		0		0.00	
Ertragsüberschuss der Erfolgsrechnung		99'977.22		14'355		50'197.67
Aufwandüberschuss der Erfolgsrechnung	0.00		0		0.00	
Finanzierungsfehlbetrag		9'193.31		225'338		
Finanzierungsüberschuss					204'003.52	

mehrstufige Erfolgsrechnung nach Arten

Kto-No	Bezeichnung	Rechnung 2023		Budget 2023		Rechnung 2022	
		Aufwand	Ertrag	Aufwand	Ertrag	Aufwand	Ertrag
3	Betrieblicher Aufwand						
30	Personalaufwand	60'287.85		61'265.00		59'165.40	
31	Sach- und übriger Betriebsaufwand	258'876.99		154'835.00		164'080.20	
33	Abschreibungen Verwaltungsvermögen	111'484.00		113'960.00		116'090.70	
35	Einlagen in Fonds und Spezialfinanzierungen	22'143.80		5'955.00		17'199.60	
36	Transferaufwand	567'707.66		534'392.00		533'863.53	
4	Betrieblicher Ertrag						
40	Fiskalertrag		431'150.45		313'800.00		349'608.10
41	Regalien und Konzessionen		15'640.00		8'750.00		10'210.00
42	Entgelte		196'396.05		180'400.00		163'968.25
45	Entnahmen aus Fonds und Spezialfinanzierungen		85'672.37		11'840.00		16'610.19
46	Transferertrag		380'300.42		365'230.00		364'052.40
	Ergebnis aus betrieblicher Tätigkeit	1'020'500.30	1'109'159.29	870'407.00	880'020.00	890'399.43	904'448.94
	Gewinn / Verlust	88'658.99		9'613.00		14'049.51	
		<u>1'109'159.29</u>	<u>1'109'159.29</u>	<u>880'020.00</u>	<u>880'020.00</u>	<u>904'448.94</u>	<u>904'448.94</u>
34	Finanzaufwand	19'898.40		21'558.00		20'917.50	
44	Finanzertrag		29'209.23		26'450.00		32'225.66
	Ergebnis aus Finanzierung	19'898.40	29'209.23	21'558.00	26'450.00	20'917.50	32'225.66
	Gewinn / Verlust	9'310.83		4'892.00		11'308.16	
		<u>29'209.23</u>	<u>29'209.23</u>	<u>26'450.00</u>	<u>26'450.00</u>	<u>32'225.66</u>	<u>32'225.66</u>
	Operatives Ergebnis	1'040'398.70	1'138'368.52	891'965.00	906'470.00	911'316.93	936'674.60
	Gewinn / Verlust	97'969.82		14'505.00		25'357.67	
		<u>1'138'368.52</u>	<u>1'138'368.52</u>	<u>906'470.00</u>	<u>906'470.00</u>	<u>936'674.60</u>	<u>936'674.60</u>
48	Ausserordentlicher Ertrag		2'007.40				24'840.00
	Ausserordentliches Ergebnis		2'007.40				24'840.00
	Gewinn / Verlust	2'007.40				24'840.00	
		<u>2'007.40</u>	<u>2'007.40</u>			<u>24'840.00</u>	<u>24'840.00</u>
	Gesamtergebnis Erfolgsrechnung	1'040'398.70	1'140'375.92	891'965.00	906'470.00	911'316.93	961'514.60
	Gewinn / Verlust	99'977.22		14'505.00		50'197.67	
		<u>1'140'375.92</u>	<u>1'140'375.92</u>	<u>906'470.00</u>	<u>906'470.00</u>	<u>961'514.60</u>	<u>961'514.60</u>

2.2 ERFOLGSRECHNUNG - Zusammenzug nach Funktionen

	Rechnung 2023		Budget 2023		Rechnung 2022	
	Aufwand	Ertrag	Aufwand	Ertrag	Aufwand	Ertrag
0 Allgemeine Verwaltung	168'601.79	10'088.22	159'730	5'600	163'862.12	11'699.55
Netto Aufwand		158'513.57		154'130		152'162.57
1 Öffentliche Ordnung	57'004.35	7'007.00	55'432	2'700	61'832.25	9'236.75
Netto Aufwand		49'997.35		52'732		52'595.50
2 Bildung	199'822.00	0.00	213'000	0	195'668.29	0.00
Netto Aufwand		199'822.00		213'000		195'668.29
3 Kultur, Sport und Freizeit	11'746.15	388.45	6'490	0	6'468.40	0.00
Netto Aufwand		11'357.70		6'490		6'468.40
4 Gesundheit	136'865.42	0.00	60'400	0	97'765.96	0.00
Netto Aufwand		136'865.42		60'400		97'765.96
5 Soziale Sicherheit	20'906.75	150.00	22'020	2'000	19'190.20	578.00
Netto Aufwand		20'756.75		20'020		18'612.20
6 Verkehr	146'848.92	8'612.95	159'490	1'200	164'752.85	5'056.65
Netto Aufwand		138'235.97		158'290		159'696.20
7 Umweltschutz, Raumordnung	177'469.82	173'044.62	102'680	88'920	127'995.46	112'918.46
Netto Aufwand		4'425.20		13'760		15'077.00
8 Volkswirtschaft	122'063.24	110'919.64	86'505	90'570	56'996.13	43'205.09
Netto Aufwand		11'143.60				13'791.04
Netto Ertrag			4'065			
9 Finanzen und Steuern	28'665.15	859'759.93	28'968	718'080	25'518.75	787'553.58
Netto Ertrag	831'094.78		689'112		762'034.83	
Total Aufwand	1'069'993.59		894'715		920'050.41	
Total Ertrag		1'169'970.81		909'070		970'248.08
AUFWANDÜBERSCHUSS						
ERTRAGSÜBERSCHUSS	99'977.22		14'355		50'197.67	

Investitionsrechnung nach Arten

Kto-No	Bezeichnung	Rechnung 2023		Voranschlag 2023		Rechnung 2022	
		Ausgaben	Einnahmen	Ausgaben	Einnahmen	Ausgaben	Einnahmen
50	Sachanlagen Verwaltungsvermögen	465'436.11		311'000.00		83'816.20	
			465'436.11		311'000.00		83'816.20
52	Immaterielle Anlagen			40'000.00			
					40'000.00		
61	Rückerstattungen		210'000.00				50'000.00
		210'000.00				50'000.00	
63	Investitionsbeiträge für eigene Rechnung		98'085.55				68'709.94
		98'085.55				68'709.94	
TOTAL		465'436.11	308'085.55	351'000.00		83'816.20	118'709.94
Gewinn / Verlust			157'350.56		351'000.00	34'893.74	
		465'436.11	465'436.11	351'000.00	351'000.00	118'709.94	118'709.94

Erfolgsrechnung

Kto-No	Bezeichnung	Rechnung 2023		Budget 2023		Rechnung 2022	
		Aufwand	Ertrag	Aufwand	Ertrag	Aufwand	Ertrag
0	ALLGEMEINE VERWALTUNG	168'601.79	10'088.22	159'730.00	5'600.00	163'862.12	11'699.55
			158'513.57		154'130.00		152'162.57
01	Legislative und Exekutive						
011	Legislative						
0110	Legislative	3'666.40		5'650.00		4'214.85	
			3'666.40		5'650.00		4'214.85
3000.00	Entschädigung / Sitzungsgeld	84.00		300.00		356.00	
3102.00	Drucksachen, Publikationen			300.00			
3102.01	Publikationsorgan	1'610.05		1'650.00		1'610.05	
3130.00	Dienstleistungen Dritter	1'830.90		1'900.00		1'830.90	
3130.01	Porti für Abstimmungen/Wahlen	141.45		300.00		297.90	
3131.00	Honorare			1'000.00			
3636.00	Beiträge an private Organisationen			200.00		120.00	
012	Exekutive						
0120	Exekutive	45'517.90		39'300.00		41'200.20	
			45'517.90		39'300.00		41'200.20
3000.00	Fixum Gemeindevorstand	15'000.00		14'000.00		15'085.00	
3000.01	Tag- und Sitzungsgeld Gemeindevorstand	21'384.00		16'000.00		16'401.05	
3050.00	AG-Beiträge AHV, IV, EO, ALV	3'031.65		2'300.00		2'944.95	
3053.00	AG-Beiträge an Unfallversicherungen			200.00			
3102.00	Drucksachen, Publikationen			300.00			
3132.00	Honorare externe Berater	1'159.25		3'000.00		2'818.20	
3134.00	Haftpflichtversicherung	2'329.80		800.00		766.50	
3170.00	Repräsentationskosten und Spesen	2'159.00		2'000.00		2'388.60	
3199.00	Versch. Betriebsaufwand	184.20		200.00		565.90	
3636.00	Beiträge an private Organisationen	270.00		500.00		230.00	
02	Gemeindeverwaltung						
021	Gemeindeverwaltung						
0210	Gemeindeverwaltung	95'580.24	4'115.52	96'400.00	4'200.00	95'909.27	5'536.45
			91'464.72		92'200.00		90'372.82
3100.00	Büromaterial	1'075.15		1'000.00		903.50	
3102.00	Drucksachen, Publikationen	786.65		800.00		663.80	
3110.00	Anschaffung Büromobiliar, Büromaschinen			600.00			
3130.00	Dienstleistungen Dritter	73.30		300.00		1'196.15	
3130.01	Telefon, Porti, Bankspesen	5'204.54		3'800.00		5'184.37	
3133.01	EDV und Web-Hosting	1'273.40		2'500.00		865.65	
3134.00	Sachversicherungsprämien	2'007.20		1'700.00		1'935.80	
3150.00	Unterhalt Büromobiliar, Büromaschinen			500.00			
3199.00	Übriger Betriebsaufwand			100.00			
3612.01	Kanzleiführung Gde. Masein	85'000.00		85'000.00		85'000.00	
3636.00	Beiträge an private Institutionen	160.00		100.00		160.00	
4210.00	Gebühren Amtshandlungen		658.70		800.00		1'082.45
4210.01	Mahngebühren		383.30				333.30
4260.00	Rückerstattung Dritter				400.00		1'071.00
4611.01	Entschädigungen Kanton		570.40		600.00		564.40
4612.00	Einzugsprovisionen		2'503.12		2'400.00		2'485.30

Erfolgsrechnung

Kto-No	Bezeichnung	Rechnung 2023		Budget 2023		Rechnung 2022	
		Aufwand	Ertrag	Aufwand	Ertrag	Aufwand	Ertrag
022	Bauverwaltung						
0220	Bauverwaltung	200.00	4'463.50	200.00	1'000.00	592.00	4'147.95
		4'263.50		800.00		3'555.95	
3199.00	Uebriger Betriebsaufwand					392.00	
3636.00	Beiträge an priv. Organisationen	200.00		200.00		200.00	
4210.01	Baubewilligungsgebühren		4'463.50		1'000.00		4'147.95
029	Verwaltungsliegenschaften						
0290	Verwaltungsliegenschaften	23'637.25	1'509.20	18'180.00	400.00	21'945.80	2'015.15
			22'128.05		17'780.00		19'930.65
3010.00	Löhne Betriebspersonal	7'680.00		9'500.00		9'180.00	
3050.00	AG-Beiträge AHV, IV, EO, ALV			700.00		323.55	
3053.00	AG-Beiträge an Unfallversicherungen	112.90		80.00		92.30	
3099.00	Übriger Personalaufwand			100.00			
3101.00	Betriebs- und Verbrauchsmaterial	189.60		200.00			
3111.00	Anschaffung Maschinen, Geräte, Fahrzeuge			500.00		2'556.70	
3120.01	Heizung, Wasser, Energie, Entsorgung	4'316.15		4'000.00		4'739.55	
3134.00	Sachversicherungsprämien	750.15		1'000.00		696.70	
3144.00	Unterhalt Gebäude	117.00		2'000.00		639.40	
3199.00	Übriger Betriebsaufwand			100.00			
3910.00	Int. Verrechnung von Dienstleistungen	10'471.45				3'717.60	
4260.00	Rückerstattungen Dritter		259.20				465.15
4470.00	Liegenschaftserträge VV		1'250.00		400.00		1'550.00
1	ÖFFENTLICHE ORDNUNG UND SICHERHEIT, VERTEIDIGUNG	57'004.35	7'007.00	55'432.00	2'700.00	61'832.25	9'236.75
			49'997.35		52'732.00		52'595.50
14	Allgemeines Rechtswesen						
1400	Allgemeines Rechtswesen	17'857.00	3'527.00	19'500.00		20'160.00	4'752.00
			14'330.00		19'500.00		15'408.00
3611.00	Amtliche Schätzungen	50.00		1'000.00		740.00	
3612.00	Beiträge Berufsbeistandschaften	17'807.00		18'000.00		19'420.00	
3612.01	Grundbuchgebühren			500.00			
4260.01	Rückerstattungen Rechtspflege		3'527.00				4'752.00
1406	Regionales Zivilstandsamt	3'437.00	255.00	3'500.00		4'520.00	
			3'182.00		3'500.00		4'520.00
3612.00	Regionales Zivilstandsamt	3'437.00		3'500.00		4'520.00	
4260.00	Rückerstattungen Dritter		255.00				
1407	Regionales Betreibungsamt	44.00	1'535.00	200.00			3'376.00
		1'491.00			200.00	3'376.00	
3612.00	Regionales Betreibungsamt	44.00		200.00			
4260.00	Rückerstattungen		1'535.00				3'376.00
15	Feuerwehr						
150	Feuerwehr						
1500	Feuerwehr	30'650.95	1'690.00	26'482.00	2'700.00	32'174.45	1'108.75
			28'960.95		23'782.00		31'065.70
3120.00	Energie			100.00		27.90	
3130.00	Dienstleistungen Dritter					2'809.05	

Erfolgsrechnung

Kto-No	Bezeichnung	Rechnung 2023		Budget 2023		Rechnung 2022	
		Aufwand	Ertrag	Aufwand	Ertrag	Aufwand	Ertrag
3134.00	Einsatzkostenversicherung	495.60		500.00		641.00	
3134.01	Sachversicherungsprämie	166.70		150.00			
3144.00	Unterhalt Hochbauten	348.10					
3611.00	Brandschutzkontrollen	1'560.00		500.00		520.00	
3612.00	Beitrag Feuerwehrverband OH	24'848.55		22'000.00		24'944.50	
3660.00	Ord. Abschreibung Investitionsbeitrag	3'232.00		3'232.00		3'232.00	
4200.00	Feuerwehropflichtersatz		1'270.00		2'700.00		1'108.75
4260.00	Rückerstattungen Dritter		420.00				
16	Verteidigung						
161	Militärische Verteidigung						
1610	Militärische Verteidigung	2'885.05		2'900.00		2'885.05	
			2'885.05		2'900.00		2'885.05
3612.01	Beiträge Schiessanlagen	2'885.05		2'900.00		2'885.05	
162	Zivile Verteidigung						
1620	Zivilschutz (allgemein)	2'130.35		2'850.00		2'092.75	
			2'130.35		2'850.00		2'092.75
3090.00	Kurse und Übungen	930.35		850.00		892.75	
3120.01	Energie, Wasser			100.00			
3130.01	Telefon / Funk	1'200.00		1'400.00		1'200.00	
3144.00	Unterhalt Sirenenanlage			500.00			
2	BILDUNG	199'822.00		213'000.00		195'668.29	
			199'822.00		213'000.00		195'668.29
21	Obligatorische Schule						
211	Eingangsstufe						
2110	Kindergarten	33'482.30		37'000.00		34'932.30	
			33'482.30		37'000.00		34'932.30
3612.00	Beitrag SVO Anteil Kiga	33'482.30		37'000.00		34'932.30	
212	Primarstufe						
2120	Primarstufe	105'879.50		115'000.00		105'259.85	
			105'879.50		115'000.00		105'259.85
3612.00	Beitrag SVO Anteil Primar	105'879.50		115'000.00		105'259.85	
213	Oberstufe / Sekundarstufe I						
2130	Oberstufe / Sekundarstufe I	54'000.00		56'000.00		48'000.00	
			54'000.00		56'000.00		48'000.00
3612.00	Beitrag SVO Anteil Oberstufe Gde. Thusis	54'000.00		56'000.00		48'000.00	
214	Musikschulen						
2140	Musikschulen	5'460.20		5'000.00		6'476.14	
			5'460.20		5'000.00		6'476.14
3612.00	Beitrag Musikschule	5'460.20		5'000.00		6'476.14	

Erfolgsrechnung

Kto-No	Bezeichnung	Rechnung 2023		Budget 2023		Rechnung 2022	
		Aufwand	Ertrag	Aufwand	Ertrag	Aufwand	Ertrag
27	Hochschulen	1'000.00				1'000.00	
			1'000.00				1'000.00
271	Universitäre Hochschulen	1'000.00				1'000.00	
2710	Universitäre Hochschulen	1'000.00				1'000.00	
3637.00	Beiträge an Private	1'000.00				1'000.00	
			1'000.00				1'000.00
3	KULTUR, SPORT UND FREIZEIT, KIRCHE	11'746.15	388.45	6'490.00		6'468.40	
			11'357.70		6'490.00		6'468.40
32	Kultur, übrige						
321	Bibliotheken						
3210	Bibliotheken	282.00		260.00		268.00	
			282.00		260.00		268.00
3636.00	Beitrag Regionalbibliothek	282.00		260.00		268.00	
322	Konzert und Theater						
3220	Konzert und Theater	650.00		500.00		350.00	
			650.00		500.00		350.00
3636.00	Beiträge an private Organisationen	650.00		500.00		350.00	
329	Kultur, übriges						
3290	Kultur, übriges	2'350.00		2'600.00		2'300.00	
			2'350.00		2'600.00		2'300.00
3636.00	Beiträge an private Organisationen	50.00		300.00			
3636.02	Beitrag an offene Jugendarbeit	2'300.00		2'300.00		2'300.00	
34	Sport und Freizeit						
341	Sport						
3410	Sport	1'816.00		400.00		300.00	
			1'816.00		400.00		300.00
3636.00	Beiträge an Vereine	1'816.00		400.00		300.00	
342	Freizeit						
3420	Freizeit	1'731.15	388.45	1'500.00		2'229.00	
			1'342.70		1'500.00		2'229.00
3612.00	Beitrag Badi Thusis	1'371.15		1'000.00		1'899.00	
3636.00	Beiträge an private Organisationen	360.00		500.00		330.00	
4260.00	Rückerstattungen		388.45				
35	Kirchen und religiöse Angelegenheiten						
350	Kirchen und religiöse Angelegenheiten						
3500	Kirchen und religiöse Angelegenheiten	4'917.00		1'230.00		1'021.40	
			4'917.00		1'230.00		1'021.40
3010.00	Messmerlohn	601.00		600.00		600.00	
3134.00	Sachversicherungen	132.95		130.00		123.45	
3144.00	Unterhalt Kirchturm und Geläute	4'183.05		500.00		297.95	

Erfolgsrechnung

Kto-No	Bezeichnung	Rechnung 2023		Budget 2023		Rechnung 2022	
		Aufwand	Ertrag	Aufwand	Ertrag	Aufwand	Ertrag
4	GESUNDHEIT	136'865.42		60'400.00		97'765.96	
			136'865.42		60'400.00		97'765.96
41	Spitäler, Kranken- und Pflegeheime						
411	Spitäler						
4110	Spitäler	63'503.86		23'200.00		42'808.61	
			63'503.86		23'200.00		42'808.61
3612.00	Beitrag an Spital	47'806.39		12'200.00		29'138.05	
3612.01	GWL Spital	3'805.54		1'200.00		2'325.01	
3612.10	Fallbeiträge Spital Thusis	2'543.88		2'300.00		2'492.96	
3612.11	Fallbeiträge übrige Spitäler	9'348.05		7'500.00		8'852.59	
412	Kranken-, Alters- und Pflegeheime						
4120	Kranken-, Alters- und Pflegeheime	64'257.45		30'000.00		44'925.05	
			64'257.45		30'000.00		44'925.05
3612.00	Anteil KVG-Pflegekosten	64'257.45		30'000.00		44'925.05	
42	Ambulante Krankenpflege						
421	Ambulante Krankenpflege						
4210	Ambulante Krankenpflege	8'943.31		7'000.00		9'805.10	
			8'943.31		7'000.00		9'805.10
3612.01	Spitex	8'943.31		7'000.00		9'805.10	
43	Gesundheitsprävention						
433	Schulgesundheitsdienst						
4330	Schulgesundheitsdienst	88.80				127.20	
			88.80				127.20
3130.00	Dienstleistungen Dritter	88.80				127.20	
49	Gesundheitswesen, übriges	72.00		200.00		100.00	
			72.00		200.00		100.00
490	Gesundheitswesen, übriges						
4900	Gesundheitswesen, übriges	72.00		200.00		100.00	
			72.00		200.00		100.00
3636.00	Beiträge private Organisationen	72.00		200.00		100.00	
5	SOZIALE SICHERHEIT	20'906.75	150.00	22'020.00	2'000.00	19'190.20	578.00
			20'756.75		20'020.00		18'612.20
54	Familie und Jugend						
545	Leistungen an Familien						
5450	Leistungen an Familien (allgemein)						
3636.00	Beiträge an private Organisationen	400.00		300.00		200.00	
3636.02	pro Juventute Elternbriefe			100.00		47.00	
5451	Kinderkrippen und Kinderhorte	2'995.15		500.00			
			2'995.15		500.00		
3611.00	Familienergänzende Kinderbetreuung	2'995.15		500.00			

Erfolgsrechnung

Kto-No	Bezeichnung	Rechnung 2023		Budget 2023		Rechnung 2022	
		Aufwand	Ertrag	Aufwand	Ertrag	Aufwand	Ertrag
57	Sozialhilfe und Asylwesen						
572	Wirtschaftliche Hilfe						
5720	Gesetzliche wirtschaftliche Hilfe	12'377.10	150.00	12'300.00	2'000.00	12'270.20	578.00
			12'227.10		10'300.00		11'692.20
3636.00	Beiträge an private Organisationen	391.10		300.00		1'074.20	
3637.00	Materielle Hilfe Einwohner	11'986.00		12'000.00		11'196.00	
4621.00	Soziallastenausgleich Kanton		150.00		2'000.00		578.00
573	Asylwesen						
5730	Asylwesen	640.05		820.00		215.00	
			640.05		820.00		215.00
3611.00	Beitrag Integrationsförderung			220.00		175.50	
3611.01	Beitrag Unterbringung UMA	640.05		600.00		39.50	
579	Fürsorge, übriges						
5790	Fürsorge, übriges	4'494.45		5'000.00		6'458.00	
			4'494.45		5'000.00		6'458.00
3612.00	Beitrag regionaler Sozialdienst	4'494.45		4'700.00		5'121.70	
3637.01	Uebernahme Gesundheitskosten			300.00		1'336.30	
59	Soziale Wohlfahrt, übriges						
592	Hilfsaktionen						
5920	Hilfsaktionen			3'000.00			
					3'000.00		
3635.00	Beiträge Coronahilfe			3'000.00			
6	VERKEHR	146'848.92	8'612.95	159'490.00	1'200.00	164'752.85	5'056.65
			138'235.97		158'290.00		159'696.20
61	Strassenverkehr						
615	Gemeindestrassen						
6150	Gemeindestrassen	141'579.92	8'612.95	146'890.00	1'200.00	150'991.15	5'056.65
			132'966.97		145'690.00		145'934.50
3010.00	Löhne Betriebspersonal	1'890.00		6'000.00		3'885.50	
3050.00	AG-Beiträge AHV, IV, EO, ALV	268.40		400.00		358.30	
3053.00	AG-Beiträge an Unfallversicherungen	22.15		50.00		24.35	
3101.00	Betriebs- und Verbrauchsmaterial	811.00		1'000.00		746.25	
3111.00	Signalisationsmaterial					3'258.65	
3130.00	Dienstleistungen Dritter			500.00		236.95	
3130.01	Strassenreinigung					112.40	
3141.00	Unterhalt Strassen / Verkehrswege	13'582.50		15'000.00		26'429.00	
3141.01	Winterdienst	36'102.62		40'000.00		30'884.75	
3169.00	Miete Parkplatz	500.00		550.00			
3170.00	Reisekosten und Spesen	11.10				850.00	
3199.00	Übriger Betriebsaufwand	752.15		1'000.00		505.00	
3300.30	Planm. Abschreibungen Tiefbauten VV	87'370.00		82'300.00		83'520.00	
3910.00	Interne Verrechnung Dienstleistungen	270.00		90.00		180.00	
4260.00	Rückerstattungen		8'612.95		1'200.00		5'056.65

Erfolgsrechnung

Kto-No	Bezeichnung	Rechnung 2023		Budget 2023		Rechnung 2022	
		Aufwand	Ertrag	Aufwand	Ertrag	Aufwand	Ertrag
62	Öffentlicher Verkehr						
622	Regionalverkehr						
6220	Regionalverkehr	5'269.00		12'600.00		13'761.70	
			5'269.00		12'600.00		13'761.70
3300.30	Planm. Abschreibungen Tiefbau VV			7'300.00		8'456.70	
3632.00	Beitrag Regiobus	5'269.00		5'300.00		5'305.00	
7	UMWELTSCHUTZ UND RAUMORDNUNG	177'469.82	173'044.62	102'680.00	88'920.00	127'995.46	112'918.46
			4'425.20		13'760.00		15'077.00
71	Wasserversorgung						
710	Wasserversorgung						
7101	Wasserversorgung	94'829.77	94'829.77	31'150.00	31'150.00	46'319.33	46'319.33
3010.00	Löhne Betriebspersonal	7'270.00		6'000.00		6'528.00	
3050.00	AG-Beiträge AHV, IV, EO, ALV	313.15		500.00		297.30	
3053.00	AG-Beiträge an Unfallversicherungen	95.55		50.00		65.65	
3101.00	Betriebs- und Verbrauchsmaterial			100.00		387.10	
3111.00	Anschaffung Wassermesser	4'908.05					
3120.00	Energie Reservoir/Pumpwerke	3'831.85		800.00		868.65	
3130.00	Dienstleistungen Dritter	5'768.62		2'000.00		3'791.05	
3130.01	Telefonie / Steuerung	998.90		1'000.00		1'235.70	
3132.00	Honorare, Dienstleistungen	2'150.45				1'077.00	
3134.00	Sachversicherungsprämien	418.20		100.00		414.75	
3143.00	Unterhalt Netz	37'222.90		4'000.00		13'060.21	
3199.00	Diverser Betriebsaufwand			500.00			
3300.30	Planmässige Abschreibungen Tiefbau	15'732.00		16'000.00		15'732.00	
3900.00	Interne Verrechnung Energie					266.25	
3940.00	Interne Verzinsung	16'120.10		100.00		2'595.67	
4240.00	Wassergebühren		20'534.90		19'000.00		20'881.55
4240.01	Zählermieten		4'330.55		4'000.00		4'197.30
4260.00	Rückerstattungen Dritter		7'276.45				4'999.52
4510.00	Entnahmen aus Spezialfinanzierung		62'687.87		8'100.00		16'240.96
4940.00	Verpflichtungsverzinsung				50.00		
72	Abwasserbeseitigung						
720	Abwasserbeseitigung						
7201	Abwasserbeseitigung	27'600.10	27'600.10	29'760.00	29'760.00	26'423.13	26'423.13
3010.00	Löhne Betriebspersonal			500.00			
3050.00	AG-Beiträge AHV, IV, EO, ALV			50.00			
3053.00	AG-Beiträge an Unfallversicherungen			10.00		1.95	
3130.00	Dienstleistungen Dritter					1'636.30	
3132.00	Honorare, Dienstleistungen			500.00			
3143.00	Unterhalt Netz	1'331.91		6'000.00		2'131.32	
3199.00	Diverser Betriebsaufwand	209.05		500.00		209.05	
3300.30	Planmässige Abschreibungen Tiefbau	2'768.00		2'700.00		2'768.00	
3510.00	Einlage in Spezialfinanzierung	3'912.80					
3614.00	Betriebsbeitrag ARV	16'645.00		18'000.00		18'254.90	
3900.00	Interne Verrechnung Energie			1'000.00		964.90	
3940.00	Interne Verzinsung	2'733.34		500.00		456.71	

Erfolgsrechnung

Kto-No	Bezeichnung	Rechnung 2023		Budget 2023		Rechnung 2022	
		Aufwand	Ertrag	Aufwand	Ertrag	Aufwand	Ertrag
4240.00	ARA-Gebühren		25'510.25		26'000.00		26'053.90
4260.00	Rückerstattung Dritter		2'089.85				
4510.00	Entnahme aus Spezialfinanzierung				3'740.00		369.23
4940.00	Verpflichtungsverzinsung				20.00		
73	Abfallwirtschaft						
730	Abfallwirtschaft	34'506.40	34'429.75	21'160.00	21'010.00	30'955.30	30'802.00
			76.65		150.00		153.30
7300	Abfallwirtschaft (allgemein)	76.65		150.00		153.30	
			76.65		150.00		153.30
3612.00	Tierkörperentsorgung	76.65		150.00		153.30	
7301	Abfallwirtschaft	34'429.75	34'429.75	21'010.00	21'010.00	30'802.00	30'802.00
3010.00	Löhne Betriebspersonal			500.00		525.15	
3050.00	AG-Beiträge AHV, IV, EO, ALV			20.00			
3053.00	AG-Beiträge an Unfallversicherungen	4.70		20.00		3.60	
3101.00	Betriebs- und Verbrauchsmaterial			100.00			
3130.00	Dienstleistungen Dritter	5'902.50		2'000.00			
3130.01	Spezialabfahren	2'062.85		300.00			
3134.00	Sachversicherungsprämie	19.35		25.00		17.95	
3199.00	Diverser Betriebsaufwand	76.65		1'000.00		634.40	
3510.00	Einlage in Spezialfinanzierung	9'841.10		2'045.00		15'271.75	
3612.00	AVM - Betriebsbeitrag	16'522.60		15'000.00		14'349.15	
4240.00	Gebindegebühren		12'977.15		10'000.00		13'483.10
4240.01	Grundgebühren		9'507.30		10'000.00		9'778.75
4260.00	Rückerstattungen Dritter		1'203.85		1'000.00		3'642.55
4910.00	Interne Verrechnung		10'741.45				3'897.60
4940.00	Verpflichtungsverzinsung				10.00		
74	Verbauungen						
741	Gewässerverbauungen						
7410	Gewässerverbauungen	259.00		260.00		2'228.45	
			259.00		260.00		2'228.45
3142.00	Unterhalt Nollaverbauungen					1'969.45	
3300.20	Planm. Abschreibungen Wasserbau	259.00		260.00		259.00	
75	Arten- und Landschaftsschutz		14'440.00		7'000.00	100.00	8'710.00
		14'440.00		7'000.00		8'610.00	
750	Arten- und Landschaftsschutz		14'440.00		7'000.00	100.00	8'710.00
7500	Arten- und Landschaftsschutz		14'440.00		7'000.00	8'610.00	8'710.00
						100.00	
3170.00	Spesenentschädigung					100.00	
4120.00	Strahlerbewilligungen		14'440.00		7'000.00		8'710.00
77	Übriger Umweltschutz						

Erfolgsrechnung

Kto-No	Bezeichnung	Rechnung 2023		Budget 2023		Rechnung 2022	
		Aufwand	Ertrag	Aufwand	Ertrag	Aufwand	Ertrag
771	Friedhof und Bestattung						
7710	Friedhof und Bestattung	1'200.00		3'650.00		1'200.00	
			1'200.00		3'650.00		1'200.00
3010.00	Löhne Betriebspersonal	1'200.00		500.00		1'200.00	
3050.00	AG-Beiträge AHV, IV, EO, ALV			40.00			
3053.00	AG-Beiträge an Unfallversicherung			10.00			
3143.00	Unterhalt Friedhof			3'000.00			
3199.00	Diverser Betriebsaufwand			100.00			
79	Raumordnung						
790	Raumordnung						
7900	Raumordnung (allgemein)	19'074.55	1'745.00	16'700.00		20'769.25	664.00
			17'329.55		16'700.00		20'105.25
3130.00	Amtliche Vermessung	3'679.05		2'000.00		6'346.25	
3130.01	Kataster OeREB	538.50					
3320.90	Planb. Abschreibung immaterielle Anlagen	5'355.00		5'400.00		5'355.00	
3612.01	Beiträge Regionalplanung	9'502.00		9'300.00		9'068.00	
4260.00	Rückerstattung Dritter		1'745.00				664.00
8	VOLKSWIRTSCHAFT	122'063.24	110'919.64	86'505.00	90'570.00	56'996.13	43'205.09
			11'143.60	4'065.00			13'791.04
81	Landwirtschaft						
811	Landwirtschaft						
8110	Landwirtschaft	5'526.70	6'310.00	6'540.00	7'500.00	4'824.80	6'750.00
		783.30		960.00		1'925.20	
3000.00	Löhne			500.00			
3050.00	AG-Beiträge AHV, IV, EO, ALV			50.00			
3053.00	AG-Beiträge Unfallversicherung			10.00			
3130.00	Dienstleistungen und Projekte			500.00			
3141.00	Unterhalt Güterwege, Zäune	5'040.50		4'000.00		3'491.95	
3199.00	Diverser Betriebsaufwand	362.00		200.00		106.30	
3611.01	Beitrag Betriebshelferdienst	124.20		130.00		124.20	
3636.00	Beitrag privat Organisationen			150.00		550.00	
3900.00	Interne Verrechnung Energie			1'000.00		552.35	
4430.20	Weidetaxen und Pachtzinsen		6'310.00		7'500.00		6'750.00
82	Forstwirtschaft						
820	Forstwirtschaft						
8200	Forstwirtschaft	76'047.69	50'481.47	43'050.00	50'000.00	21'214.83	11'445.14
			25'566.22	6'950.00			9'769.69
3103.00	Fachliteratur, Abonnemente			150.00			
3141.00	Unterhalt Waldwege	240.00				918.50	
3145.00	Waldpflege	65'526.00					
3612.00	Beitrag an Forstrevier	2'524.44		18'500.00		12'576.08	
3612.01	Beitrag Forstrevier hoheitliche Aufgabern	7'207.25		24'000.00		7'170.25	
3612.02	Beitrag an Selbsthilfefonds Selva	550.00		400.00		550.00	
4240.00	Heinzenbergprodukte		3'077.32		35'000.00		5'815.69
4250.00	Erlös aus Holzverkäufen		25'557.25		10'000.00		
4260.00	Rückerstattungen						5'210.75
4611.01	Beiträge Waldpflege		21'846.90		5'000.00		418.70

Erfolgsrechnung

Kto-No	Bezeichnung	Rechnung 2023		Budget 2023		Rechnung 2022	
		Aufwand	Ertrag	Aufwand	Ertrag	Aufwand	Ertrag
84	Tourismus						
840	Tourismus (allgemein)						
8400	Tourismus (allgemein)	8'696.15	21'135.47	4'950.00		7'446.55	
		12'439.32			4'950.00		7'446.55
3130.00	Dienstleistungen Dritter	3'142.75				1'599.70	
3199.00	Diverser Betriebsaufwand	95.00					
3612.00	Tourismusförderungsabgabe	918.45		850.00		1'428.00	
3612.02	Beitrag Naturpark Beverin	3'000.00		3'600.00		3'800.00	
3636.00	Beiträge priv. Organisationen	1'539.95		500.00		618.85	
4260.00	Rückerstattungen		21'135.47				
85	Industrie, Gewerbe, Handel		1'200.00			1'750.00	1'500.00
		1'200.00		1'750.00		1'500.00	
850	Industrie, Gewerbe, Handel						
8500	Industrie, Gewerbe, Handel		1'200.00			1'750.00	1'500.00
		1'200.00		1'750.00		1'500.00	
4120.00	Wirtschaftspatente		1'200.00			1'750.00	1'500.00
87	Energie						
871	Elektrizität						
8712	Elektrizitätswerk - Stromhandel Glas	31'792.70	31'792.70	31'020.00	31'020.00	23'509.95	23'509.95
3010.00	Löhne Betriebspersonal	400.00		1'000.00		400.00	
3050.00	AG-Beiträge AHV, IV, EO, ALV			80.00			
3053.00	AG-Beiträge an Unfallversicherung			10.00			
3109.10	Ankauf Strom			25'000.00		21'177.75	
3109.11	Stromversorgung Glas	22'984.50					
3134.00	Sachversicherungen	18.30		20.00		4.35	
3149.00	Unterhalt Netz			1'000.00			
3510.00	Einlage in Spezialfinanzierung	8'389.90		3'910.00		1'927.85	
4250.00	Stromverkauf		8'808.20			29'000.00	21'726.45
4510.00	Entnahme aus Spezialfinanzierung		22'984.50				
4900.00	Interne Verrechnung					2'000.00	1'783.50
4940.00	Interne Verzinsung					20.00	
89	Sonstige gewerbliche Betriebe						
890	Sonstige gewerbliche Betriebe						
8900	Gemeindesäge			945.00		300.00	
						645.00	
3010.00	Löhne			300.00			
3050.00	AG - Beiträge AHV, IV, EO, ALV			25.00			
3053.00	AG-Beiträge Unfallversicherung			10.00			
3120.00	Energieverbrauch			80.00			
3134.00	Sachversicherungsprämie			130.00			
3151.00	Unterhalt			300.00			
3199.00	übriger Betriebsaufwand			100.00			
4250.00	Sägetaxen					300.00	

Erfolgsrechnung

Kto-No	Bezeichnung	Rechnung 2023		Budget 2023		Rechnung 2022	
		Aufwand	Ertrag	Aufwand	Ertrag	Aufwand	Ertrag
9	FINANZEN UND STEUERN	28'665.15	859'759.93	28'968.00	718'080.00	25'518.75	787'553.58
		831'094.78		689'112.00		762'034.83	
91	Steuern						
910	Steuern	2'762.55	431'150.45	2'600.00	313'800.00	2'385.05	349'608.10
		428'387.90		311'200.00		347'223.05	
9100	Allgemeine Gemeindesteuern	1'900.55	281'719.75	2'500.00	237'000.00	1'793.05	240'789.90
		279'819.20		234'500.00		238'996.85	
3130.10	Inkassoprovision und Entschädigungen	1'817.10		2'000.00		1'766.50	
3181.00	Abschreibungen (Erlass und Verlust)	83.45		500.00		26.55	
4000.00	Einkommenssteuern nat. Personen		139'516.00		145'000.00		140'557.00
4000.15	Steuern auf Kapitalabfindungen		14'593.00				7'023.00
4001.00	Vermögenssteuern nat. Personen		71'915.00		72'000.00		70'930.00
4002.00	Quellensteuern		11'148.50		10'000.00		11'539.30
4010.00	Steuern jur. Personen		44'547.25		10'000.00		10'740.60
9101	Sondersteuern	862.00	149'430.70	100.00	76'800.00	592.00	108'818.20
		148'568.70		76'700.00		108'226.20	
3130.10	Provision Kanton	862.00		100.00		592.00	
4021.00	Liegenschaftsteuer		94'391.00		71'000.00		85'518.00
4022.00	Grundstückgewinnsteuern		51'244.70				2'196.10
4023.00	Handänderungssteuer		2'475.00		5'000.00		19'864.10
4033.00	Hundesteuer		1'320.00		800.00		1'240.00
93	Finanz- und Lastenausgleich						
930	Finanz- und Lastenausgleich						
9300	Finanz- und Lastenausgleich		355'230.00		355'230.00		360'006.00
		355'230.00		355'230.00		360'006.00	
4621.00	Beiträge Lastenausgleich Kanton		189'987.00		189'987.00		199'538.00
4621.01	Gebirgslastenausgleich		165'243.00		165'243.00		160'468.00
96	Vermögens- und Schuldenverwaltung						
961	Zinsen						
9610	Zinsen		19'542.67	690.00	850.00		3'898.04
		19'542.67		160.00		3'898.04	
3400.00	Verzinsung flüssige Mittel			100.00			
3406.00	Verzinsung langfristiges FK			500.00			
3499.00	Skonti, Vergütungszinsen			30.00			
3940.00	Verpflichtungsverzinsung			60.00			
4400.00	Zinsen flüssige Mittel		39.93				1.91
4401.00	Verzugszinsen		449.30		100.00		593.75
4420.00	Zinsen Wertschriften		200.00		250.00		250.00
4940.00	Verpflichtungsverzinsung		18'853.44		500.00		3'052.38

Erfolgsrechnung

Kto-No	Bezeichnung	Rechnung 2023		Budget 2023		Rechnung 2022	
		Aufwand	Ertrag	Aufwand	Ertrag	Aufwand	Ertrag
963	Liegenschaften des Finanzvermögens						
9630	Liegenschaften des Finanzvermögens	6'726.60	22'967.40	6'500.00	18'200.00	5'240.90	47'920.00
		16'240.80		11'700.00		42'679.10	
3134.00	Sachversicherungsprämien	414.20		750.00		370.40	
3144.00	Baulicher Unterhalt	2'350.30		500.00		131.00	
3151.00	Unterhalt Geräte, Maschinen	241.70		500.00			
3439.00	Wasser, Energie, Heizung, Entsorgung	3'720.40		4'500.00		4'739.50	
3439.10	Versicherungen			150.00			
3439.90	Diverser Sachaufwand			100.00			
4430.00	Liegenschaftserträge		19'960.00		17'000.00		19'680.00
4430.20	Pachtzinse		1'000.00		1'200.00		3'400.00
4820.00	Ausserordentlicher Finanzertrag		2'007.40				24'840.00
9631	Trinkwasserkraftwerk	19'176.00	30'869.41	19'178.00	30'000.00	17'892.80	26'121.44
		11'693.41		10'822.00		8'228.64	
3130.00	Dienstleistungen Dritter	1'632.80		2'000.00		1'714.80	
3151.00	Unterhalt	1'365.20		1'000.00			
3441.00	Wertberichtigung Sachanlage FV	16'178.00		16'178.00		16'178.00	
4250.00	Stromverkauf		30'869.41		30'000.00		26'121.44
	T O T A L	1'069'993.59	1'169'970.81	894'715.00	909'070.00	920'050.41	970'248.08
	Gewinn / Verlust	99'977.22		14'355.00		50'197.67	
		1'169'970.81	1'169'970.81	909'070.00	909'070.00	970'248.08	970'248.08

Investitionsrechnung

Kto-No	Bezeichnung	Rechnung 2023		Voranschlag 2023		Rechnung 2022	
		Ausgaben	Einnahmen	Ausgaben	Einnahmen	Ausgaben	Einnahmen
6	VERKEHR	154'000.00		30'000.00			
			154'000.00		30'000.00		
61	Strassenverkehr						
615	Gemeindestrassen						
5010.00	Strassensanierungen	154'000.00		30'000.00			
7	UMWELTSCHUTZ UND RAUMORDNUNG	311'436.11	308'085.55	321'000.00		83'816.20	118'709.94
			3'350.56		321'000.00	34'893.74	
71	Wasserversorgung						
710	Wasserversorgung						
5291.00	Leitungskataster Wasser			20'000.00			
6370.00	Anschlussgebühren		41'357.85				28'596.85
72	Abwasserbeseitigung						
720	Abwasserbeseitigung						
5291.00	Leitungskataster Abwasser			20'000.00			
6370.00	Anschlussgebühren		56'727.70				40'113.09
74	Verbauungen						
741	Gewässerverbauungen						
5020.10	Nollaverbauungen	228'299.05		241'000.00		61'638.35	
6120.00	Rückerstattungen Nollaverbauung		210'000.00				50'000.00
79	Raumordnung	83'137.06		40'000.00		22'177.85	
			83'137.06		40'000.00		22'177.85
790	Raumordnung						
5093.00	Revision Raumplanung	83'137.06		40'000.00		22'177.85	
T O T A L		465'436.11	308'085.55	351'000.00		83'816.20	118'709.94
Gewinn / Verlust			157'350.56		351'000.00	34'893.74	
		465'436.11	465'436.11	351'000.00	351'000.00	118'709.94	118'709.94

Bilanz 2023

Kto-No	Bezeichnung	Bilanz	Veränderung		Bilanz
		31.12.2022	Zunahme	Abnahme	31.12.2023
1	AKTIVEN	4'499'195.59	655'137.92	362'860.32	4'791'473.19
10	Finanzvermögen	2'797'664.91	399'701.81	248'144.32	2'949'222.40
100	Flüssige Mittel und kurzfristige Geldanlagen	1'137'706.14	182'977.97	218'206.66	1'102'477.45
1000	Kasse	3'148.20	1'801.75	0.00	4'949.95
10000	Hauptkassen	3'148.20	1'801.75	0.00	4'949.95
10000.01	Kassa	3'148.20	1'801.75	0.00	4'949.95
1002	Bank	1'134'557.94	181'176.22	218'206.66	1'097'527.50
10020	Bankkontokorrente	1'129'461.07	181'136.29	218'206.66	1'092'390.70
10020.01	GKB Kontokorrent	461'045.29	0.00	218'206.66	242'838.63
10020.02	Raiffeisenbank Kontokorrent	668'415.78	181'136.29	0.00	849'552.07
10021	Weitere Bankkonten	5'096.87	39.93	0.00	5'136.80
10021.01	Raiffeisenbank Sparkonto	5'096.87	39.93	0.00	5'136.80
101	Forderungen	531'822.02	187'762.59	13'759.66	705'824.95
1010	Forderungen aus Lieferungen und Leistungen gegenüber Dritten	74'070.39	96'608.64	0.00	170'679.03
10100	Forderungen aus Lieferungen und Leistungen	73'895.39	96'538.64	0.00	170'434.03
10100.01	Debitoren	5'815.64	94'424.04	0.00	100'239.68
10100.02	Guthaben Gemeindegebühren	68'079.75	2'114.60	0.00	70'194.35
10101	Forderungen Verrechnungssteuer	175.00	70.00	0.00	245.00
10101.01	Guthaben Verrechnungssteuer	175.00	70.00	0.00	245.00
1011	Kontokorrente mit Dritten	148'815.43	91'153.95	2'846.05	237'123.33
10110	Kontokorrente mit Kanton	22'543.33	42'322.11	862.00	64'003.44
10110.01	Kontokorrent Kanton (Host)	1'147.88	0.00	862.00	285.88
10110.02	Kontokorrent Kanton (abx)	21'395.45	42'322.11	0.00	63'717.56
10111	Kontokorrente mit Zweckverbänden und Anstalten	126'272.10	48'831.84	1'984.05	173'119.89
10111.01	Kontokorrent Feuerwehrverband	2'355.50	0.00	1'984.05	371.45
10111.02	Kontokorrent Schulverband OH	137'999.97	11'716.63	0.00	149'716.60
10111.03	Kontokorrent Revierforstamt OH	-14'083.37	37'115.21	0.00	23'031.84
1012	Steuerforderungen	308'936.20	0.00	10'913.61	298'022.59
10120	Forderungen Gemeindesteuern	308'936.20	0.00	10'913.61	298'022.59
10120.02	Steuerguthaben (abx)	308'936.20	0.00	10'913.61	298'022.59

Bilanz 2023

Kto-No	Bezeichnung	Bilanz	Veränderung		Bilanz
		31.12.2022	Zunahme	Abnahme	31.12.2023
104	Aktive Rechnungsabgrenzungen	2'778.10	28'961.25	0.00	31'739.35
1040	Aktive Rechnungsabgrenzungen Erfolgsrechnung	2'778.10	28'961.25	0.00	31'739.35
10400	Aktive Rechnungsabgrenzungen	2'778.10	28'961.25	0.00	31'739.35
10400.01	Aktive Rechnungsabgrenzung	2'778.10	28'961.25	0.00	31'739.35
108	Sachanlagen Finanzvermögen	1'125'358.65	0.00	16'178.00	1'109'180.65
1080	Grundstücke Finanzvermögen	213'300.00	0.00	0.00	213'300.00
10800	Grundstücke Finanzvermögen	213'300.00	0.00	0.00	213'300.00
10800.01	Grundstücke Finanzvermögen	213'300.00	0.00	0.00	213'300.00
1084	Gebäude Finanzvermögen	539'950.00	0.00	0.00	539'950.00
10840	Gebäude Finanzvermögen	539'950.00	0.00	0.00	539'950.00
10840.01	Gebäude Finanzvermögen	539'950.00	0.00	0.00	539'950.00
1089	Übrige Sachanlagen Finanzvermögen	372'108.65	0.00	16'178.00	355'930.65
10890	Übrige Sachanlagen Finanzvermögen	372'108.65	0.00	16'178.00	355'930.65
10890.01	Trinkwasserkraftwerk	372'108.65	0.00	16'178.00	355'930.65
14	Verwaltungsvermögen	1'701'530.68	255'436.11	114'716.00	1'842'250.79
140	Sachanlagen Verwaltungsvermögen	1'530'450.48	172'299.05	106'129.00	1'596'620.53
1401	Strassen / Verkehrswege	681'031.40	154'000.00	87'370.00	747'661.40
14010	Strassen / Verkehrswege	681'031.40	154'000.00	87'370.00	747'661.40
14010.01	Strassen/Verkehrswege	1'159'866.65	154'000.00	0.00	1'313'866.65
14010.02	Parkplatz Obertschappina	53'600.00	0.00	0.00	53'600.00
14010.03	Strassenbezeichnungen	26'932.00	0.00	0.00	26'932.00
14010.04	Erschliessung Mülibüel	91'335.60	0.00	0.00	91'335.60
14010.99	Wertberichtigung Strassen	-650'702.85	0.00	87'370.00	-738'072.85
1402	Wasserbau	10'875.55	0.00	259.00	10'616.55
14020	Wasserbau	10'875.55	0.00	259.00	10'616.55
14020.01	Bauchverbauung Nolla	12'947.50	0.00	0.00	12'947.50
14020.99	WB Bachverbauung Nolla	-2'071.95	0.00	259.00	-2'330.95
1403	Übrige Tiefbauten	826'905.18	0.00	18'500.00	808'405.18
14031	Wasserversorgung	707'021.95	0.00	15'732.00	691'289.95
14031.01	Tiefbauten Wasserversorgung	786'567.95	0.00	0.00	786'567.95
14031.99	Wertberichtigung Tiefbauten Wasser	-79'546.00	0.00	15'732.00	-95'278.00

Bilanz 2023

Kto-No	Bezeichnung	Bilanz	Veränderung		Bilanz
		31.12.2022	Zunahme	Abnahme	31.12.2023
14032	Abwasserbeseitigung	119'883.23	0.00	2'768.00	117'115.23
14032.01	Tiefbauten Abwasser	138'395.73	0.00	0.00	138'395.73
14032.99	Wertberichtigung Tiefbauten Abwasser	-18'512.50	0.00	2'768.00	-21'280.50
1404	Hochbauten	0.00	0.00	0.00	0.00
14040	Allgemeiner Haushalt	0.00	0.00	0.00	0.00
14040.01	Postautogarage	45'219.70	0.00	0.00	45'219.70
14040.99	Wertberichtigung Hochbauten allg.	-45'219.70	0.00	0.00	-45'219.70
1407	Anlagen im Bau Verwaltungsvermögen	11'638.35	18'299.05	0.00	29'937.40
14071	Wasserversorgung	11'638.35	18'299.05	0.00	29'937.40
14071.01	Anlagen im Bau Wasserversorgung	11'638.35	18'299.05	0.00	29'937.40
142	Immaterielle Anlagen	119'388.20	83'137.06	5'355.00	197'170.26
1427	Immaterielle Anlagen in Realisierung	108'678.20	83'137.06	0.00	191'815.26
14270	Allgemeiner Haushalt	108'678.20	83'137.06	0.00	191'815.26
14270.01	Grundbuchvermessung Los 5	21'169.65	0.00	0.00	21'169.65
14270.03	Revision Ortsplanung	87'508.55	83'137.06	0.00	170'645.61
1429	Übrige immaterielle Anlagen	10'710.00	0.00	5'355.00	5'355.00
14290	Allgemeiner Haushalt	10'710.00	0.00	5'355.00	5'355.00
14290.02	Ortsplanung 2003	53'550.00	0.00	0.00	53'550.00
14290.99	WB Raum- und Ortsplanungen	-42'840.00	0.00	5'355.00	-48'195.00
145	Beteiligungen	42'001.00	0.00	0.00	42'001.00
1455	Beteiligungen an privaten Unternehmungen	42'001.00	0.00	0.00	42'001.00
14550	Beteiligungen an privaten Unternehmungen	42'001.00	0.00	0.00	42'001.00
14550.01	Beteiligung an priv. Unternehmen	42'001.00	0.00	0.00	42'001.00
146	Investitionsbeiträge	9'691.00	0.00	3'232.00	6'459.00
1462	Investitionsbeiträge an Gemeinden und Gemeindezweckverbände	9'691.00	0.00	3'232.00	6'459.00
14620	Allgemeiner Haushalt	9'691.00	0.00	3'232.00	6'459.00
14620.01	Investitionsbeitrag Feuerwehrauto	32'315.00	0.00	0.00	32'315.00
14620.99	Wertberichtigung Investitionsbeiträge	-22'624.00	0.00	3'232.00	-25'856.00

Bilanz 2023

Kto-No	Bezeichnung	Bilanz	Veränderung		Bilanz
		31.12.2022	Zunahme	Abnahme	31.12.2023
2	PASSIVEN	4'499'195.59	332'365.72	40'088.12	4'791'473.19
20	Fremdkapital	126'188.76	161'906.90	1'156.10	286'939.56
200	Laufende Verbindlichkeiten	103'688.76	124'302.31	1'156.10	226'834.97
2000	Laufende Verbindlichkeiten aus Lieferungen und Leistungen von Dritten	73'866.37	124'018.81	0.00	197'885.18
20000	Laufende Verbindlichkeiten aus Lieferungen und Leistungen von Dritten	73'866.37	124'018.81	0.00	197'885.18
20000.01	Kreditoren Sammelkonto	73'866.37	124'018.81	0.00	197'885.18
2001	Kontokorrente mit Dritten	22'136.50	283.50	1'156.10	21'263.90
20010	Kontokorrente mit Kanton und anderen Gemeinden	22'136.50	283.50	1'156.10	21'263.90
20010.10	Kontokorrent ev.-ref. Kirchgemeinde	14'826.75	266.50	0.00	15'093.25
20010.11	Kontokorrent kant. ev-ref. Kirche	2'892.05	17.00	0.00	2'909.05
20010.12	Kontokorrent röm.-kath. Kirche	4'417.70	0.00	1'156.10	3'261.60
2005	Interne Kontokorrente	6'485.89	0.00	0.00	6'485.89
20050	Kontokorrente	6'485.89	0.00	0.00	6'485.89
20050.02	KK Tourismusförderungsabgaben	6'485.89	0.00	0.00	6'485.89
2006	Depotgelder und Kautionen	1'200.00	0.00	0.00	1'200.00
20060.00	Mietkaution	1'200.00	0.00	0.00	1'200.00
204	Passive Rechnungsabgrenzungen	22'500.00	37'604.59	0.00	60'104.59
2040	Passive Rechnungsabgrenzungen Erfolgsrechnung	22'500.00	37'604.59	0.00	60'104.59
20400	Passive Rechnungsabgrenzungen	22'500.00	37'604.59	0.00	60'104.59
20400.01	Passive Rechnungsabgrenzung Erfolgsrechnung	22'500.00	37'604.59	0.00	60'104.59
29	Eigenkapital	4'373'006.83	170'458.82	38'932.02	4'504'533.63
290	Verpflichtungen (+) bzw. Vorschüsse (-) gegenüber Spezialfinanzierungen	516'057.30	70'481.60	37'932.02	548'606.88
2900	Spezialfinanzierungen im Eigenkapital	451'868.30	70'481.60	37'932.02	484'417.88
29001	Wasserversorgung	82'383.41	0.00	21'330.02	61'053.39
29001.01	Spezialfinanzierung Wasserversorgung	82'383.41	0.00	21'330.02	61'053.39

Bilanz 2023

Kto-No	Bezeichnung	Bilanz	Veränderung		Bilanz
		31.12.2022	Zunahme	Abnahme	31.12.2023
29002	Abwasserbeseitigung	191'668.27	60'640.50	0.00	252'308.77
29002.01	Spezialfinanzierung Abwasserbeseitigung	191'668.27	60'640.50	0.00	252'308.77
29003	Abfallwirtschaft	103'619.41	9'841.10	0.00	113'460.51
29003.01	Spezialfinanzierung Abfall	103'619.41	9'841.10	0.00	113'460.51
29004	Energieversorgung	74'197.21	0.00	16'602.00	57'595.21
29004.02	Stromversorgung Glas	74'197.21	0.00	16'602.00	57'595.21
2909	Bodenerlöskonto	64'189.00	0.00	0.00	64'189.00
29099	Bodenerlöskonto	64'189.00	0.00	0.00	64'189.00
29099.00	Bodenerlöskonto	64'189.00	0.00	0.00	64'189.00
291	Fonds	254'506.35	0.00	1'000.00	253'506.35
2911	Legate und Stiftungen ohne eigene Rechtspersönlichkeit im Eigenkapital	254'506.35	0.00	1'000.00	253'506.35
29110	Zweckgebundene Zuwendungen	254'506.35	0.00	1'000.00	253'506.35
29110.01	Schulmaterialfonds Allemann	38'821.20	0.00	0.00	38'821.20
29110.02	Jugendausbildungsfonds Hitzig	31'010.00	0.00	1'000.00	30'010.00
29110.04	Vermächtnis Risch	184'675.15	0.00	0.00	184'675.15
299	Bilanzüberschuss/-fehlbetrag	3'602'443.18	99'977.22	0.00	3'702'420.40
2999	Kumulierte Ergebnisse der Vorjahre	3'602'443.18	99'977.22	0.00	3'702'420.40
29990	Kumulierte Ergebnisse der Vorjahre	3'602'443.18	99'977.22	0.00	3'702'420.40
29990.01	Kumulierte Ergebnisse der Vorjahre	3'602'443.18	99'977.22	0.00	3'702'420.40
		0.00	987'503.64	402'948.44	0.00

Operative Tätigkeit (indirekte Berechnung)			Konto	Betrag in CHF
Ergebnis der Erfolgsrechnung (Verlust -, Gewinn +)			9000, 9001	99'977.22
+ Abschreibungen Verwaltungsvermögen			33x	111'484.00
+ Negative Wertberichtigungen (Abwertungen) Anlagen FV (Sachgruppe 102, 107, 108)			344x	16'178.00
+ Einlagen in Fonds und Spezialfinanzierungen			35	20'136.40
+ Wertberichtigung Darlehen Verwaltungsvermögen			364	0.00
+ Wertberichtigung Beteiligungen Verwaltungsvermögen			365	0.00
+ Abschreibungen Investitionsbeiträge Verwaltungsvermögen			366	3'232.00
+ Zusätzliche Abschreibungen Verwaltungsvermögen			383	0.00
+ Zusätzliche Abschreibungen Darlehen, Beteiligungen, Investitionsbeiträge Verwaltungsvermögen			387	0.00
+ Abtragung Bilanzfehlbetrag			388	0.00
+ Einlagen in das Eigenkapital (Vorfinanzierungen)			389	0.00
- Positive Wertberichtigungen (Aufwertungen) Anlagen FV (Sachgruppe 102, 107, 108)			444x	0.00
- Aufwertungen Verwaltungsvermögen			4490	0.00
- Entnahmen aus Fonds und Spezialfinanzierung			45	-86'672.37
- Auflösung zusätzliche Abschreibungen			483, 487	0.00
- Entnahmen aus Eigenkapital (Vorfinanzierungen)			489	0.00
- Zunahme / + Abnahme Debit- und Kreditkarten			1004	0.00
- Zunahme / + Abnahme übrige flüssige Mittel			1009	0.00
- Zunahme / + Abnahme Forderungen			101	-174'002.93
- Zunahme / + Abnahme aktive Rechnungsabgrenzungen Erfolgsrechnung			1040	-28'961.25
- Zunahme / + Abnahme Vorräte und angefangene Arbeiten			106	0.00
- Zunahme / + Abnahme Forderungen gegenüber SF und Fonds im Fremdkapital			109	0.00
+ Zunahme / - Abnahme laufende Verbindlichkeiten			200	123'146.21
+ Zunahme / - Abnahme passive Rechnungsabgrenzungen Erfolgsrechnung			2040	37'604.59
+ Zunahme / - Abnahme kurzfristige Rückstellungen			205	0.00
+ Zunahme / - Abnahme langfristige Rückstellungen			208	0.00
Geldfluss (Cashflow) aus operativer Tätigkeit				122'121.87
Investitionstätigkeit ins Verwaltungsvermögen			Konto	Betrag in CHF
- Investitionsausgaben Verwaltungsvermögen			IR 50 - 58	-465'436.11
+ Investitionseinnahmen Verwaltungsvermögen			60 - 68	308'085.55
- Zunahme / + Abnahme aktive Rechnungsabgrenzungen Investitionsrechnung			Bilanz 1046	0.00
+ Zunahme / - Abnahme passive Rechnungsabgrenzungen Investitionsrechnung			2046	0.00
Geldfluss (Cashflow) aus Investitionstätigkeit ins Verwaltungsvermögen				-157'350.56
Anlagentätigkeit ins Finanzvermögen			Konto	Betrag in CHF
- Negative Wertberichtigungen (Abwertungen) Anlagen FV (Sachgruppe 102, 107, 108)			ER 344x	-16'178.00
+ Positive Wertberichtigungen (Aufwertungen) Anlagen FV (Sachgruppe 102, 107, 108)			444x	0.00
- Zunahme / + Abnahme kurzfristige Finanzanlagen Finanzvermögen			Bilanz 102	0.00
- Zunahme / + Abnahme langfristige Finanzanlagen Finanzvermögen			107	0.00
- Zunahme / + Abnahme langfristige Sachanlagen Finanzvermögen			108	16'178.00
Geldfluss (Cashflow) aus Anlagentätigkeit ins Finanzvermögen				0.00
Geldfluss (Cashflow) aus Investitions- und Anlagentätigkeit				-157'350.56
Finanzierungstätigkeit			Konto	Betrag in CHF
+ Zunahme / - Abnahme kurzfristige Finanzverbindlichkeiten			Bilanz 201	0.00
+ Zunahme / - Abnahme langfristige Finanzverbindlichkeiten			206	0.00
Geldfluss (Cashflow) aus Finanzierungstätigkeit				0.00
Total Geldfluss (Cashflow) = Veränderung Fonds Geld				-35'228.69
Fonds Geld	Stand 01.01.23	Stand 31.12.23	Konto	Veränderung
Kasse	3'148.20	4'949.95	Bilanz 1000	1'801.75
Post	0.00	0.00	1001	0.00
Bank	1'134'557.94	1'097'527.50	1002	-37'030.44
Kurzfristige Geldmarktanlagen	0.00	0.00	1003	0.00
Total (Veränderung Fonds Geld)	1'137'706.14	1'102'477.45		-35'228.69

Nettoschuld in CHF pro Einwohner

Gemeinde Tschappina

Konto Nr.	Bezeichnung	2019	2020	2021	2022	2023
+ 20	Fremdkapital	91'346	119'531	112'914	126'189	286'940
- 10	Finanzvermögen	2'244'122	2'457'943	2'580'387	2'797'665	2'949'222
=	Nettoschuld	-2'152'776	-2'338'411	-2'467'473	-2'671'476	-2'662'283

=	ständige Wohnbevölkerung STATPOP	133	134	138	142	139
---	---	------------	------------	------------	------------	------------

=	Nettoschuld in CHF pro Einw. (Nettoschuld / ständige Wohnbevölkerung)	-16'186	-17'451	-17'880	-18'813	-19'153
---	--	----------------	----------------	----------------	----------------	----------------

Definition:
Fremdkapital abzüglich Finanzvermögen, geteilt durch die Anzahl der Einwohner gemäss STATPOP.

Aussage:
Die Nettoschuld pro Einwohner wird als Gradmesser für die Verschuldung verwendet. Ein negativer Wert entspricht einem Nettovermögen pro Einwohner.

- Richtwerte:**
- < 0 Nettovermögen
 - 0 - 1'000 geringe Verschuldung
 - 1'001 - 2'500 mittlere Verschuldung
 - 2'501 - 5'000 hohe Verschuldung
 - > 5'000 sehr hohe Verschuldung

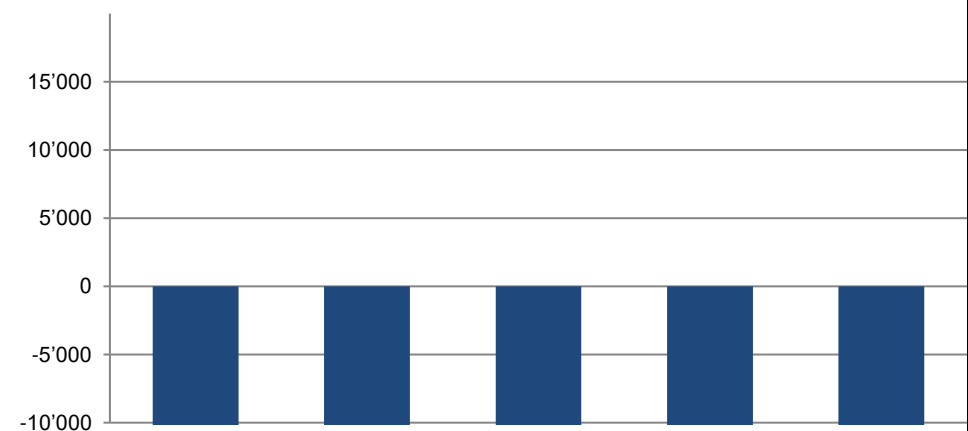

Selbstfinanzierungsgrad

Gemeinde Tschappina

Konto Nr.	Bezeichnung	2019	2020	2021	2022	2023
+ 4	Ertrag	944'512	948'358	976'447	970'248	1'169'971
- 3	Aufwand	886'925	904'020	917'165	920'050	1'069'994
=	Gesamtergebnis der Erfolgsrechnung	57'587	44'338	59'282	50'198	99'977
+ 33	Abschreibungen Verwaltungsvermögen	113'493	115'429	116'678	116'091	111'484
+ 35	Einlagen in Fonds und Spezialfinanzierungen	16'928	5'624	20'532	17'200	22'144
- 45	Entnahmen aus Fonds und Spezialfinanzierungen	17'401	26'349	34'621	16'610	85'672
+ 364	Wertberichtigungen Darlehen Verwaltungsvermögen	0	0	0	0	0
+ 365	Wertberichtigungen Beteiligungen Verwaltungsvermögen	0	0	0	0	0
+ 366	Abschreibungen Investitionsbeiträge	3'232	3'232	3'232	3'232	3'232
+ 383	Zusätzliche Abschreibungen	0	0	0	0	0
+ 387	Zusätzliche Abschreibungen auf Darlehen, Beteiligungen, Investitionsbeiträgen	0	0	0	0	0
+ 388	Abtragung Bilanzfehlbetrag	0	0	0	0	0
+ 389	Einlagen in das Eigenkapital (z. B. Bildung von Vorfinanzierungen)	0	0	0	0	0
- 483	Auflösung zusätzliche Abschreibungen	0	0	0	0	0
- 485	Ausserordentliche Entnahmen aus Fonds und Spezialfinanzierungen	0	0	0	0	0
- 487	Auflösung zusätzliche Abschreibungen auf Darlehen, Beteiligungen, Invest.beiträgen	0	0	0	0	0
- 489	Entnahmen aus dem Eigenkapital (z. B. Auflösung von Vorfinanzierungen)	0	0	0	0	0
- 4490	Aufwertungen Verwaltungsvermögen	0	0	0	0	0
=	Selbstfinanzierung	173'839	142'274	165'103	170'110	151'165

+ 5	Investitionsausgaben	3'774	52'090	72'091	83'816	465'436
- 6	Investitionseinnahmen	22'112	95'451	38'799	118'710	308'086
=	Nettoinvestitionen	-18'338	-43'361	33'292	-34'894	157'351

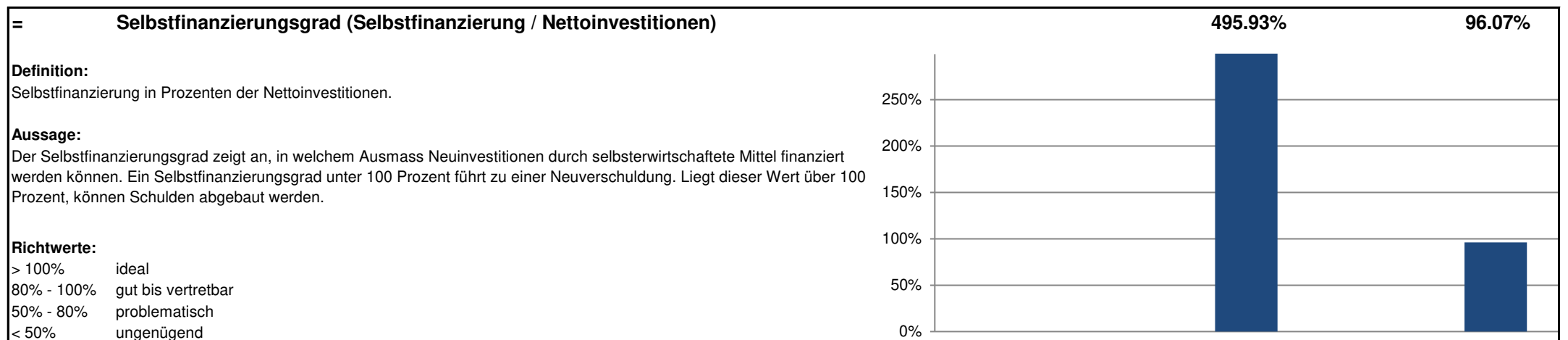

Selbstfinanzierungsanteil

Gemeinde Tschappina

Konto Nr.	Bezeichnung	2019	2020	2021	2022	2023
+ 4	Ertrag	944'512	948'358	976'447	970'248	1'169'971
- 3	Aufwand	886'925	904'020	917'165	920'050	1'069'994
=	Gesamtergebnis der Erfolgsrechnung	57'587	44'338	59'282	50'198	99'977
+ 33	Abschreibungen Verwaltungsvermögen	113'493	115'429	116'678	116'091	111'484
+ 35	Einlagen in Fonds und Spezialfinanzierungen	16'928	5'624	20'532	17'200	22'144
- 45	Entnahmen aus Fonds und Spezialfinanzierungen	17'401	26'349	34'621	16'610	85'672
+ 364	Wertberichtigungen Darlehen Verwaltungsvermögen	0	0	0	0	0
+ 365	Wertberichtigungen Beteiligungen Verwaltungsvermögen	0	0	0	0	0
+ 366	Abschreibungen Investitionsbeiträge	3'232	3'232	3'232	3'232	3'232
+ 383	Zusätzliche Abschreibungen	0	0	0	0	0
+ 387	Zusätzliche Abschreibungen auf Darlehen, Beteiligungen, Investitionsbeiträgen	0	0	0	0	0
+ 388	Abtragung Bilanzfehlbetrag	0	0	0	0	0
+ 389	Einlagen in das Eigenkapital (z. B. Bildung von Vorfinanzierungen)	0	0	0	0	0
- 483	Auflösung zusätzliche Abschreibungen	0	0	0	0	0
- 485	Ausserordentliche Entnahmen aus Fonds und Spezialfinanzierungen	0	0	0	0	0
- 487	Auflösung zusätzliche Abschreibungen auf Darlehen, Beteiligungen, Invest.beiträgen	0	0	0	0	0
- 489	Entnahmen aus dem Eigenkapital (z. B. Auflösung von Vorfinanzierungen)	0	0	0	0	0
- 4490	Aufwertungen Verwaltungsvermögen	0	0	0	0	0
=	Selbstfinanzierung	173'839	142'274	165'103	170'110	151'165

+ 40	Fiskalertrag	294'621	285'206	348'506	349'608	431'150
+ 41	Regalien und Konzessionen	9'860	9'575	12'850	10'210	15'640
+ 42	Entgelte	189'459	193'317	186'341	163'968	196'396
+ 43	Verschiedene Erträge	0	0	0	0	0
+ 44	Finanzertrag	27'070	29'654	26'806	32'226	29'209
+ 45	Entnahmen aus Fonds und Spezialfinanzierungen	17'401	26'349	34'621	16'610	85'672
+ 46	Transferertrag	298'463	338'381	361'039	364'052	380'300
+ 48	Ausserordentlicher Ertrag	100'000	61'480	0	24'840	2'007
- 489	Entnahmen aus dem Eigenkapital	0	0	0	0	0
=	Laufender Ertrag	936'873	943'962	970'163	961'515	1'140'376

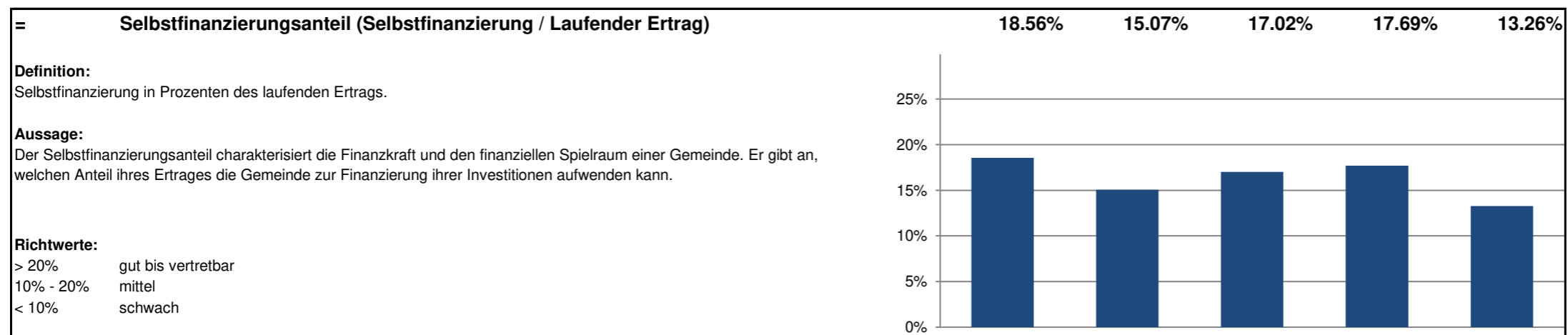

Kapitaldienstanteil

Gemeinde Tschappina

Konto Nr.	Bezeichnung	2019	2020	2021	2022	2023
+ 340	Zinsaufwand	16	0	0	0	0
- 440	Zinsertrag	181	554	408	596	489
=	Nettozinsaufwand	-165	-554	-408	-596	-489
+ 33	Abschreibungen Verwaltungsvermögen	113'493	115'429	116'678	116'091	111'484
+ 364	Wertberichtigungen Darlehen Verwaltungsvermögen	0	0	0	0	0
+ 365	Wertberichtigungen Beteiligungen Verwaltungsvermögen	0	0	0	0	0
+ 366	Abschreibungen Investitionsbeiträge Verwaltungsvermögen	3'232	3'232	3'232	3'232	3'232
+ 388	Abtragung Bilanzfehlbetrag	0	0	0	0	0
=	Kapitaldienst	116'560	118'107	119'502	118'727	114'227

+ 40	Fiskalertrag	294'621	285'206	348'506	349'608	431'150
+ 41	Regalien und Konzessionen	9'860	9'575	12'850	10'210	15'640
+ 42	Entgelte	189'459	193'317	186'341	163'968	196'396
+ 43	Verschiedene Erträge	0	0	0	0	0
+ 44	Finanzertrag	27'070	29'654	26'806	32'226	29'209
+ 45	Entnahmen aus Fonds und Spezialfinanzierungen	17'401	26'349	34'621	16'610	85'672
+ 46	Transferertrag	298'463	338'381	361'039	364'052	380'300
+ 48	Ausserordentlicher Ertrag	100'000	61'480	0	24'840	2'007
- 489	Entnahmen aus dem Eigenkapital	0	0	0	0	0
=	Laufender Ertrag	936'873	943'962	970'163	961'515	1'140'376

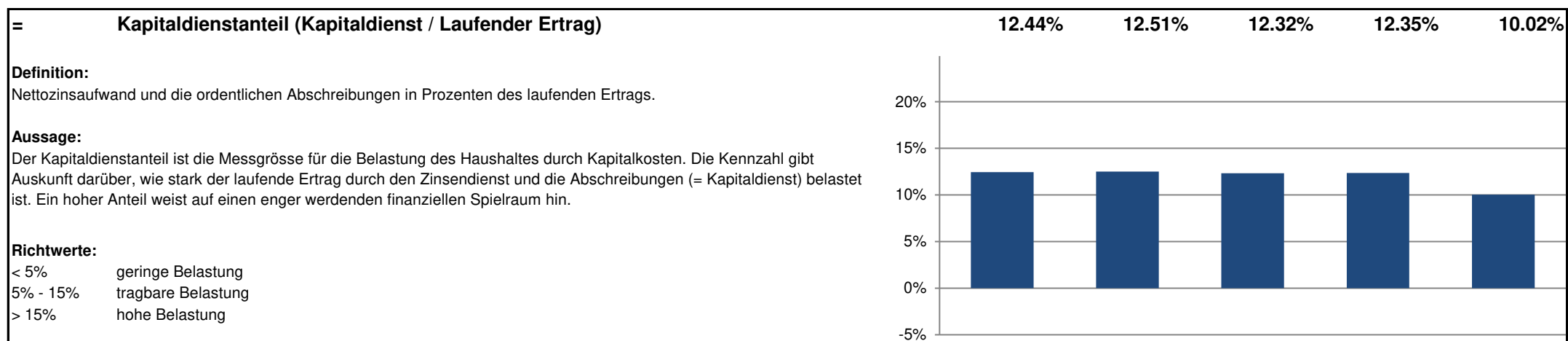

Zinsbelastungsanteil

Gemeinde Tschappina

Konto Nr.	Bezeichnung	2019	2020	2021	2022	2023
+ 340	Zinsaufwand	16	0	0	0	0
- 440	Zinsertrag	181	554	408	596	489
=	Nettozinsaufwand	-165	-554	-408	-596	-489

+ 40	Fiskalertrag	294'621	285'206	348'506	349'608	431'150
+ 41	Regalien und Konzessionen	9'860	9'575	12'850	10'210	15'640
+ 42	Entgelte	189'459	193'317	186'341	163'968	196'396
+ 43	Verschiedene Erträge	0	0	0	0	0
+ 44	Finanzertrag	27'070	29'654	26'806	32'226	29'209
+ 45	Entnahmen aus Fonds und Spezialfinanzierungen	17'401	26'349	34'621	16'610	85'672
+ 46	Transferertrag	298'463	338'381	361'039	364'052	380'300
+ 48	Ausserordentlicher Ertrag	100'000	61'480	0	24'840	2'007
- 489	Entnahmen aus dem Eigenkapital	0	0	0	0	0
=	Laufender Ertrag	936'873	943'962	970'163	961'515	1'140'376

=	Zinsbelastungsanteil (Nettozinsaufwand / Laufender Ertrag)	-0.02%	-0.06%	-0.04%	-0.06%	-0.04%
---	---	---------------	---------------	---------------	---------------	---------------

Definition:

Nettozinsaufwand in Prozenten des laufenden Ertrags.

Aussage:

Der Zinsbelastungsanteil sagt aus, welcher Anteil des laufenden Ertrags durch den Zinsaufwand gebunden ist. Je tiefer der Wert, desto grösser der Handlungsspielraum.

Richtwerte:

< 4% gut
 4% - 9% genügend
 > 9% schlecht



Bruttoverschuldungsanteil

Gemeinde Tschappina

Konto Nr.	Bezeichnung	2019	2020	2021	2022	2023
+ 200	Laufende Verbindlichkeiten	68'153	97'961	86'902	103'689	226'835
+ 201	Kurzfristige Finanzverbindlichkeiten	0	0	0	0	0
+ 206	Langfristige Finanzverbindlichkeiten	0	0	0	0	0
=	Bruttoschulden	68'153	97'961	86'902	103'689	226'835

+ 40	Fiskalertrag	294'621	285'206	348'506	349'608	431'150
+ 41	Regalien und Konzessionen	9'860	9'575	12'850	10'210	15'640
+ 42	Entgelte	189'459	193'317	186'341	163'968	196'396
+ 43	Verschiedene Erträge	0	0	0	0	0
+ 44	Finanzertrag	27'070	29'654	26'806	32'226	29'209
+ 45	Entnahmen aus Fonds und Spezialfinanzierungen	17'401	26'349	34'621	16'610	85'672
+ 46	Transferertrag	298'463	338'381	361'039	364'052	380'300
+ 48	Ausserordentlicher Ertrag	100'000	61'480	0	24'840	2'007
- 489	Entnahmen aus dem Eigenkapital	0	0	0	0	0
=	Laufender Ertrag	936'873	943'962	970'163	961'515	1'140'376

=	Bruttoverschuldungsanteil (Bruttoschulden / Laufender Ertrag)	7.27%	10.38%	8.96%	10.78%	19.89%
---	--	--------------	---------------	--------------	---------------	---------------

Definition:

Bruttoschulden in Prozenten des laufenden Ertrags.

Aussage:

Der Bruttoverschuldungsanteil ist eine Grösse zur Beurteilung der Verschuldungssituation bzw. der Frage, ob die Verschuldung in einem angemessenen Verhältnis zu den erwirtschafteten Erträgen steht. Er zeigt an, wie viele Prozente vom Ertrag benötigt werden, um die Bruttoschulden abzutragen.

Richtwerte:

< 50% sehr gut
 50% - 100% gut
 100% - 150% mittel
 150% - 200% schlecht
 > 200% kritisch

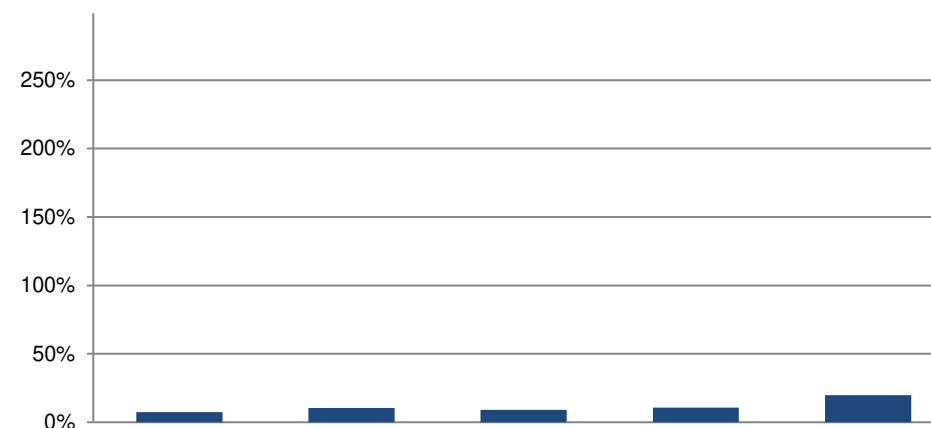

Investitionsanteil

Gemeinde Tschappina

Konto Nr.	Bezeichnung	2019	2020	2021	2022	2023
+ 50	Sachanlagen	3'774	42'331	72'091	83'816	465'436
+ 51	Investitionen auf Rechnung Dritter	0	0	0	0	0
+ 52	Immaterielle Anlagen	0	9'759	0	0	0
+ 54	Darlehen	0	0	0	0	0
+ 55	Beteiligungen	0	0	0	0	0
+ 56	Eigene Investitionsbeiträge	0	0	0	0	0
+ 58	Ausserordentliche Investitionen	0	0	0	0	0
=	Bruttoinvestitionen	3'774	52'090	72'091	83'816	465'436

+ 30	Personalaufwand	59'494	63'856	67'091	59'165	60'288
+ 31	Sach- und übriger Betriebsaufwand	193'584	239'952	195'384	164'080	258'877
- 3180	Wertberichtigungen auf Forderungen	0	0	0	0	0
+ 34	Finanzaufwand	20'192	19'719	20'650	20'918	19'898
- 344	Wertberichtigungen Anlagen Finanzvermögen	16'178	16'178	16'178	16'178	16'178
+ 36	Transferaufwand	475'595	455'045	490'547	533'864	567'708
- 364	Wertberichtigungen Darlehen Verwaltungsvermögen	0	0	0	0	0
- 365	Wertberichtigungen Beteiligungen	0	0	0	0	0
- 366	Abschreibungen Investitionsbeiträge	3'232	3'232	3'232	3'232	3'232
+ 380	Ausserordentlicher Personalaufwand	0	0	0	0	0
+ 381	Ausserordentlicher Sach- und Betriebsaufwand	0	0	0	0	0
+ 384	Ausserordentlicher Finanzaufwand (geldflusswirksam)	0	0	0	0	0
+ 386	Ausserordentlicher Transferaufwand	0	0	0	0	0
=	Laufende Ausgaben	729'455	759'161	754'261	758'617	887'361
+	Bruttoinvestitionen	3'774	52'090	72'091	83'816	465'436
=	Gesamtausgaben	733'229	811'251	826'352	842'433	1'352'797

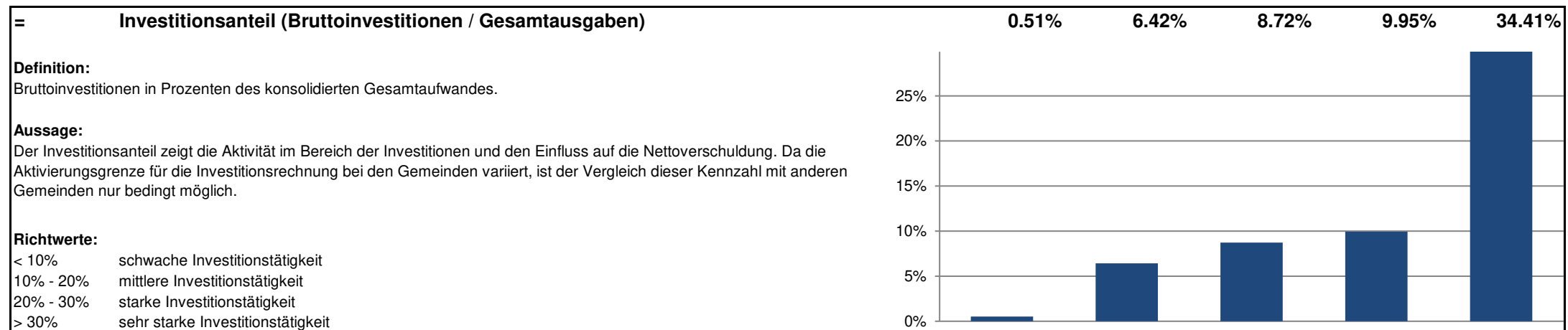

Anhang zur Jahresrechnung 2023 – Gemeinde Tschappina

Inhaltsverzeichnis

1.	Rechnungslegungsgrundsätze, Grundsätze zur Bilanzierung und Bewertung	2
2.	Eigenkapitalnachweis	3
3.	Rückstellungsspiegel.....	3
4.	Beteiligungsspiegel	3
5.	Formen der interkommunalen Zusammenarbei	4
6.	Gewährleistungsspiegel	5
7.	Anlagenspiegel Finanzvermögen	5
8.	Anlagenspiegel Verwaltungsvermögen.....	6
9.	Anlagenspiegel übriges Verwaltungsvermögen	7
10.	Ausserordentliche Geschäftsfälle	8
11.	Zugesicherte Beiträge von Bund, Kanton und Dritten	8
12.	Branchenregelungen für die linearen Abschreibungen der gebührenfinanzierten Ver- und Entsorgungsbereiche	8
13.	Sonderbehandlung von Verwaltungsvermögen beim Übergang zum HRM2	8
14.	Bewertung Sachanlagen Finanzvermögen – Abweichungen vom Verkehrswert.....	9
15.	Angaben zum nicht bilanzierten Nutzungsvermögen	9
16.	Verpflichtungskreditkontrolle	9

1. Rechnungslegungsgrundsätze, Grundsätze zur Bilanzierung und Bewertung

Rechnungslegungsgrundsätze

Die Rechnungslegung ist in Übereinstimmung mit dem Gesetz über den Finanzhaushalt des Kantons Graubünden (Finanzhaushaltsgesetz, FHG, BR 710.100) sowie der Finanzhaushaltsverordnung für die Gemeinden (FHVG, BR 710.200) erfolgt. Sie zeigt ein Bild des Finanzhaushaltes, welches der tatsächlichen Vermögens-, Finanz- und Ertragslage entspricht (true and fair view).

Grundsätze zur Bilanzierung und Bewertung

Das Finanzvermögen umfasst jene Vermögenswerte, die ohne Beeinträchtigung der Erfüllung öffentlicher Aufgaben veräussert werden können (Art. 2 Abs. 1 FHG). Es wird per Bilanzstichtag nach kaufmännischen Grundsätzen bewertet. Ausgenommen sind Grundstücke und Gebäude, deren Bewertung mindestens alle 10 Jahre erfolgt (Art. 26 FHG und Art. 20 FHVG).

Das Verwaltungsvermögen umfasst jene Vermögenswerte, die unmittelbar und auf längere Zeit der Erfüllung öffentlicher Aufgaben dienen (Art. 2 Abs. 2 FHG). Vermögenswerte des Verwaltungsvermögens werden bilanziert, wenn sie über mehrere Jahre genutzt werden können und die für die Gemeinde geltende Aktivierungsgrenze übersteigen (Art. 12 FHVG). Das Verwaltungsvermögen wird zu Anschaffungs- oder Herstellungskosten bilanziert. Sind keine Kosten entstanden, wird es zum Marktwert bilanziert. Das Verwaltungsvermögen, das durch Nutzung einem Wertverzehr unterliegt, wird ordentlich je Anlagekategorie nach der angenommenen Nutzungsdauer linear abgeschrieben. Ist bei einer Position des Verwaltungsvermögens eine dauerhafte und die ordentliche Nutzung übersteigende Wertminderung absehbar, wird deren Buchwert berichtigt (Art. 27 Abs. 4 FHG). Darlehen, Beteiligungen und Grundstücke werden nicht abgeschrieben, solange keine Wertminderung eintritt.

2. Eigenkapitalnachweis

Bezeichnung	Stand 01.01.2023	Stand 31.12.2023	Veränderung	Grund der Veränderung
Verpflichtungen, bzw. Vorschüsse gegenüber SF	516'057	548'607	32'550	Einlagen/Entnahmen Anschlussgebühren
Fonds, Legate und Stiftungen	254'506	253'506	-1'000	Förderung Studium
Vorfinanzierungen	0	0	0	
Aufwertungsreserve aus der Umstellung auf HRM2	0	0	0	
Neubewertungsreserve Finanzvermögen	0	0	0	
Übriges Eigenkapital	0	0	0	
Bilanzüberschuss / Bilanzfehlbetrag	3'602'443	3'702'420	99'977	Gewinn Erfolgsrechnung
Total Eigenkapital	4'373'006	4'504'534	131'528	

3. Rückstellungsspiegel

Keine

4. Beteiligungsspiegel

Darlehen des Verwaltungsvermögens, die mit der öffentlichen Aufgabenerfüllung oder Interessenz im Zusammenhang stehen

Keine

Beteiligungen des Verwaltungsvermögens, die mit der öffentlichen Aufgabenerfüllung oder Interessenz im Zusammenhang stehen

Keine

5. Formen der interkommunalen Zusammenarbeit und die ausgelagerten Trägerschaften (s. nächste Seite)

Name der Organisation	Rechtsform der Organisation	Tätigkeiten, erfüllte öffentliche Aufgaben	Anteil der Gemeinde	Wesentliche weitere Miteigentümer	Bemerkungen
0 Allgemeine Verwaltung					
Kanzleiverbund mit Masein und Tschappina	Vertrag	Führung der Gemeindekanzlei			seit 2005
1 Öffentliche Ordnung und Sicherheit, Verteidigung					
Region Viamala	Region	Wirtschaftliche, räumliche, soziale und kulturelle Entwicklung der Region	1 Delegierte		
Feuerwehr Oberheinzberg	Verband	Feuerwehr Gemeinden Flerden, Urmein, Tschappina			indexierter Beitrag gem. Vertrag
Grundbuchkreis Thusis	Gemeindeverbindung ohne Rechtspersönlichkeit	Führung Grundbuch			
Zweckgemeinschaft reg. Schiessanlage Rheinau	Gde.verbindung öffentlich-rechtlich	Betrieb regionale Schiessanlage			
2 Bildung					
Oberstufe	Vertrag	Führung Oberstufenschule Thusis, Masein Flerden, Urmein Tschappina	Führung Schule = Gde. Thusis		Schülerpauschale nach Vollkostenrg.
Kindergarten / Primarschule, Schulverband Oberheinzberg	Gemeindeverband	Führung Kiga und Primarschule			Kostenteiler nach Schülerzahlen und Einwohner
Musikschule	Region	Musikunterricht			
3 Kultur, Sport und Freizeit, Kirche					
Schwimmbadgenossenschaft	Genossenschaft	Betrieb Schwimmbau Rheinau			Beteiligung umliegende Gemeinden
Regionalbibliothek	Verein				
4 Gesundheit					
Spital Thusis	Stiftung	Betrieb Regionalspital			
Alters- und Pflegeheim EPAT	Stiftung	Betrieb Pflegeheim			
Spitex Viamala	Verein	Spitex-Dienstleistungen gem. Leistungsvereinbarung mit Spital			
5 Soziale Sicherheit					
Berufsbeistandschaft	Region		spez. Kostenschlüssel		
Regionale Sozialdienst	Kantonales Sozialamt				
6 Verkehr					
Bustaxi	Region				
7 Umweltschutz und Raumordnung					
Abwasserreinigungsverband ARV	Gemeindeverband	Betrieb regionale Abwasserreinigungsanlage			
Abfallverband Mittelbünden AVM	Gemeindeverband	Abfallverband Mittelbünden			
Tierkörpersammelstelle Unterrealta	Gemeindeverbindung ohne Rechtspersönlichkeit				
8 Volkswirtschaft					
Wald, Revierforstverband Oberheinzberg	Gemeindeverband	Führung Forstbetrieb		Gemeinden Urmein und Tschappina	

6. Gewährleistungsspiegel

Name und Sitz der Einheit / Organisation	Art der Gewährleistung	Beschluss der Gde.versammlung	Angaben zu den gesicherten Leistungen	Zahlungsströme im Berichtsjahr	Aussagen zu den spezifischen Risiken	Verfall
keine						

7. Anlagenspiegel Finanzvermögen

Konto	10800	10801	1084	1086	1087	1089	
Sachanlagen	Grundstücke	Grundstücke FV	Gebäude	Mobilien	Anlagen	übrige	
Finanzvermögen	Finanzvermögen	mit Baurechten	Finanzvermögen	Finanzvermögen	im Bau FV	Sachanlagen FV	Total
Buchwert per 01.01.2023	213'300.00	0.00	539'950.00	0.00	0.00	372'108.65	1'125'358.65
+ Zugänge	0.00	0.00	0.00	0.00	0.00	0.00	0.00
+ Übertragungen vom VV	0.00	0.00	0.00	0.00	0.00	0.00	0.00
- Abgänge	0.00	0.00	0.00	0.00	0.00	0.00	0.00
- Übertragungen ins VV	0.00	0.00	0.00	0.00	0.00	0.00	0.00
+/- Verkehrswertanpassungen	0.00	0.00	0.00	0.00	0.00	-16'178.00	-16'178.00
Umgliederungen	0.00	0.00	0.00	0.00	0.00	0.00	0.00
Buchwert per 31.12.2023	213'300.00	0.00	539'950.00	0.00	0.00	355'930.65	1'109'180.65

8. Anlagenspiegel Verwaltungsvermögen

Konto	1400	1401	1402	1403	1404	1405	1406	1407	
Sachanlagen	Grundstücke	Strassen/ Verkehrswege	Wasserbau	übrige Tiefbauten	Hochbauten	Waldungen	Mobilien VV	Anlagen im Bau VV	Total
Verwaltungsvermögen	unüberbaut								
Anschaffungskosten									
Stand per 01.01.2023	0.00	1'331'734.25	12'947.50	924'963.68	45'219.70	0.00	0.00	11'638.35	2'326'503.48
+ Zugänge	0.00	154'000.00	0.00	0.00	0.00	0.00	0.00	228'299.05	382'299.05
- Abgänge	0.00	0.00	0.00	0.00	0.00	0.00	0.00	210'000.00	210'000.00
Umgliederungen	0.00	0.00	0.00	0.00	0.00	0.00	0.00	0.00	0.00
Stand per 31.12.2023	0.00	1'485'734.25	12'947.50	924'963.68	45'219.70	0.00	0.00	29'937.40	2'498'802.53
Kumulierte Abschreibungen									
Stand per 01.01.2023	0.00	650'702.85	2'071.95	98'058.50	45'219.70	0.00	0.00	0.00	796'053.00
+ Ordentliche Abschreibungen	0.00	87'370.00	259.00	18'500.00	0.00	0.00	0.00	0.00	106'129.00
+ Ausserord. Abschreibungen	0.00	0.00	0.00	0.00	0.00	0.00	0.00	0.00	0.00
+ Zusätzliche Abschreibungen	0.00	0.00	0.00	0.00	0.00	0.00	0.00	0.00	0.00
- Abgänge	0.00	0.00	0.00	0.00	0.00	0.00	0.00	0.00	0.00
Umgliederungen	0.00	0.00	0.00	0.00	0.00	0.00	0.00	0.00	0.00
Stand per 31.12.2023	0.00	738'072.85	2'330.95	116'558.50	45'219.70	0.00	0.00	29'937.40	902'182.00
Buchwert per 31.12.2023	0.00	747'661.40	10'616.55	808'405.18	0.00	0.00	0.00	29'937.40	1'596'620.53

9. Anlagenspiegel übriges Verwaltungsvermögen

Konto	1409	1420	1421	1427	1429	144x	1455	1462	
übriges	Übrige			Immat. Anlagen	übrige			Investitions-	
Verwaltungsvermögen	Sachanlagen	Software	Lizenzen	in Realisation	immat. Anlagen	Darlehen	Beteiligungen	beiträge	Total
Anschaffungskosten									
Stand per 01.01.2023	0.00	0.00	0.00	108'678.20	53'550.00	0.00	42'001.00	32'315.00	236'544.20
+ Zugänge	0.00	0.00	0.00	83'137.06	0.00	0.00	0.00	0.00	83'137.06
- Abgänge	0.00	0.00	0.00	0.00	0.00	0.00	0.00	0.00	0.00
Umgliederungen	0.00	0.00	0.00	0.00	0.00	0.00	0.00	0.00	0.00
Stand per 31.12.2023	0.00	0.00	0.00	191'815.26	53'550.00	0.00	42'001.00	32'315.00	319'681.26
Kumulierte Abschreibungen									
Stand per 01.01.2023	0.00	0.00	0.00	0.00	42'840.00	0.00	0.00	22'624.00	65'464.00
+ Ordentliche Abschreibungen	0.00	0.00	0.00	0.00	5'355.00	0.00	0.00	3'232.00	8'587.00
+ Ausserord. Abschreibungen	0.00	0.00	0.00	0.00	0.00	0.00	0.00	0.00	0.00
+ Zusätzliche Abschreibungen	0.00	0.00	0.00	0.00	0.00	0.00	0.00	0.00	0.00
- Abgänge	0.00	0.00	0.00	0.00	0.00	0.00	0.00	0.00	0.00
Umgliederungen	0.00	0.00	0.00	0.00	0.00	0.00	0.00	0.00	0.00
Stand per 31.12.2023	0.00	0.00	0.00	0.00	48'195.00	0.00	0.00	25'856.00	74'051.00
Buchwert per 31.12.2023	0.00	0.00	0.00	191'815.26	5'355.00	0.00	42'001.00	6'459.00	245'630.26

10. Ausserordentliche Geschäftsfälle

Keine

11. Zugesicherte Beiträge von Bund, Kanton und Dritten

Keine

12. Branchenregelungen für die linearen Abschreibungen der gebührenfinanzierten Ver- und Entsorgungsbereiche

Keine

13. Bewertung Sachanlagen Finanzvermögen – Abweichungen vom Verkehrswert

Die Grundstücke und Gebäude sind mindestens alle 10 Jahre zum Marktwert am Bilanzierungstichtag zu bewerten (Art. 26 Abs. 2 FHG, Art. 20 FHVG). Es ist dabei grundsätzlich auf den Verkehrswert gemäss amtlicher Schätzung abzustellen. Abweichungen vom Verkehrswert sind im Anhang zu begründen.

14. Angaben zum nicht bilanzierten Nutzungsvermögen

Parzellen Nr.	Bezeichnung	Fläche in m ²
keine	-	

15. Verpflichtungskreditkontrolle

Keine Verpflichtungskredite

A N L A G E N S P I E G E L

- - - - S e l e k t i o n s d a t e n - - - -

von Anlagen-Nr. : bis Anlagen-Nr. : zzzzzzzz.zzzz
von Bestandskonto : bis Bestandskonto : zzzzzzzzzzzzzzzz
von Kostenstelle : 0 bis Kostenstelle : 99999999
von Gemeinde : 0 bis Gemeinde : 99999
von Anlagen-Gruppe: 0 bis Anlagen-Gruppe: 9999
von Index-Nr. : 0 bis Index-Nr. : 9999

Liste nach : Bruttowerten
Druckausgabe für : Handelsbilanz

Anlagegüter ohne Werte: drucken

A N L A G E N S P I E G E L

- H A N D E L S B I L A N Z -

nach B R U T T O W E R T E N

Anlagen-Nr.	Bezeichnung	Ansch.Wert		Zugänge		Abgänge		Umbuchungen		Buchwert		AFA kum		Abschreibg.		Zuschreibg.		Buchwert neu	
		kum.	bis	01.01.2023-	01.01.2023-	01.01.2023-	01.01.2023-	kum.	bis	kum.	bis	01.01.2023-	01.01.2023-	01.01.2023-	01.01.2023-	01.01.2023-	01.01.2023-	01.01.2023-	01.01.2023-
		31.12.2022	31.12.2023	31.12.2023	31.12.2023	31.12.2023	31.12.2023	31.12.2022	31.12.2022	31.12.2023	31.12.2023	31.12.2023	31.12.2023	31.12.2023	31.12.2023	31.12.2023	31.12.2023	31.12.2023	31.12.2023
5	Sunnaheim 1/2 Parz. 84	43'250	0	0	0	0	0	43'250	0	0	0	0	0	0	0	0	0	43'250	0
6	Wohnung Schulhaus	300'000	0	0	0	0	0	300'000	0	0	0	0	0	0	0	0	0	300'000	0
7	Grosswaldhütte	36'700	0	0	0	0	0	36'700	0	0	0	0	0	0	0	0	0	36'700	0
8	Alphütten Parpeina	100'000	0	0	0	0	0	100'000	0	0	0	0	0	0	0	0	0	100'000	0
9	Alphütten Masügg	60'000	0	0	0	0	0	60'000	0	0	0	0	0	0	0	0	0	60'000	0
10	Parzelle 733 - Mülibüel	42'160	0	0	0	0	0	42'160	0	0	0	0	0	0	0	0	0	42'160	0
11	Parzelle 734 - Mülibüel	0	0	0	0	0	0	0	0	0	0	0	0	0	0	0	0	0	0
12	Parzelle 735 - Mülibüel	0	0	0	0	0	0	0	0	0	0	0	0	0	0	0	0	0	0
13	Parzelle 736 - Mülibüel	0	0	0	0	0	0	0	0	0	0	0	0	0	0	0	0	0	0
14	Parzelle 737 - Mülibüel	43'440	0	0	0	0	0	43'440	0	0	0	0	0	0	0	0	0	43'440	0
15	Parzelle 738 - Mülibüel	0	0	0	0	0	0	0	0	0	0	0	0	0	0	0	0	0	0
16	Parzelle 740 - Mülibüel	63'840	0	0	0	0	0	63'840	0	0	0	0	0	0	0	0	0	63'840	0
17	Parzelle 741 - Mülibüel	59'360	0	0	0	0	0	59'360	0	0	0	0	0	0	0	0	0	59'360	0
18	Parzellen Landwirtschaft Allmeini	4'500	0	0	0	0	0	4'500	0	0	0	0	0	0	0	0	0	4'500	0
36	Trinkwasserkraftwerk	485'355	0	0	0	0	0	372'109	113'246	16'178	0	0	0	0	0	0	0	355'931	0
Total	10 Finanzvermögen	1'238'605	0	0	0	0	0	1'125'359	113'246	16'178	0	0	0	0	0	0	0	1'109'181	0

A N L A G E N S P I E G E L**- H A N D E L S B I L A N Z -****nach B R U T T O W E R T E N**

Anlagen-Nr.	Bezeichnung	Ansch.Wert		Zugänge		Abgänge		Umbuchungen		Buchwert		AFA kum		Abschreibg.		Zuschreibg.		Buchwert neu	
		kum.	bis	01.01.2023-	01.01.2023-	01.01.2023-	01.01.2023-	kum.	bis	kum.	bis	01.01.2023-	01.01.2023-	01.01.2023-	01.01.2023-	01.01.2023-	01.01.2023-	01.01.2023-	01.01.2023-
		31.12.2022	31.12.2023	31.12.2023	31.12.2023	31.12.2023	31.12.2023	31.12.2022	31.12.2022	31.12.2022	31.12.2022	31.12.2022	31.12.2022	31.12.2022	31.12.2022	31.12.2022	31.12.2022	31.12.2022	31.12.2022
1	Skilifte Taschappina AG	40'000	0	0	0	0	0	40'000	0	0	0	0	0	0	0	0	0	40'000	0
2	Aktie Viamala Markt	1'000	0	0	0	0	0	1'000	0	0	0	0	0	0	0	0	0	1'000	0
4	Anteilschein Badi Thusis	1	0	0	0	0	0	1	0	0	0	0	0	0	0	0	0	1	0
19	Strassensanierungen vor 2014	772'800	0	0	0	0	0	257'600	515'200	64'400	0	0	0	0	0	0	0	193'200	0
20	Parkplatz Obertschappina	53'600	0	0	0	0	0	17'881	35'719	4'467	0	0	0	0	0	0	0	13'414	0
21	Strassensanierung 2014	279'354	0	0	0	0	0	223'482	55'872	6'984	0	0	0	0	0	0	0	216'498	0
22	Güterweg Glas 2014	45'871	0	0	0	0	0	36'692	9'179	1'147	0	0	0	0	0	0	0	35'545	0
23	Bachverbauung 2014	12'948	0	0	0	0	0	10'876	2'072	259	0	0	0	0	0	0	0	10'617	0
24	Ortsplanung	53'550	0	0	0	0	0	10'710	42'840	5'355	0	0	0	0	0	0	0	5'355	0
25	Grundbuchvermessung Los 5	21'170	0	0	0	0	0	21'170	0	0	0	0	0	0	0	0	0	21'170	0
26	Wasserversorgung Sanierung	0	0	0	0	0	0	0	0	0	0	0	0	0	0	0	0	0	0
27	Sanierung Abwasser	46'656	0	0	0	0	0	38'573	8'083	933	0	0	0	0	0	0	0	37'640	0
29	Anteil Viamala Infra	1'000	0	0	0	0	0	1'000	0	0	0	0	0	0	0	0	0	1'000	0
30	Strassensanierung 2015	11'898	0	0	0	0	0	9'519	2'379	297	0	0	0	0	0	0	0	9'222	0
31	Erschliessung Mülibüel	91'336	0	0	0	0	0	77'638	13'698	2'283	0	0	0	0	0	0	0	75'355	0
32	Erlebnisraum Glaspas	61'250	0	0	0	0	0	0	61'250	0	0	0	0	0	0	0	0	0	0
33	Wasserversorgung Sanierung 2015	0	0	0	0	0	0	0	0	0	0	0	0	0	0	0	0	0	0
34	Feuerwehrfahrzeug	32'315	0	0	0	0	0	9'691	22'624	3'232	0	0	0	0	0	0	0	6'459	0
35	ARA Glas	0	0	0	0	0	0	0	0	0	0	0	0	0	0	0	0	0	0
37	Strassenbezeichnung - Nummerierung	26'932	0	0	0	0	0	10'774	16'158	2'693	0	0	0	0	0	0	0	8'081	0
38	Postauto-Garage	45'220	0	0	0	0	0	0	45'220	0	0	0	0	0	0	0	0	0	0
39	Wasserversorgung Mülibüel	54'086	0	0	0	0	0	47'594	6'492	1'082	0	0	0	0	0	0	0	46'512	0
40	Abwasser Mülibüel	62'739	0	0	0	0	0	55'209	7'530	1'255	0	0	0	0	0	0	0	53'954	0
41	Raum- und Ortsplanungsrevision	87'509	83'137	0	0	0	0	87'509	0	0	0	0	0	0	0	0	0	170'646	0
42	Sanierung Wasserversorgung	702'632	0	0	0	0	0	632'563	70'069	14'053	0	0	0	0	0	0	0	618'510	0
43	ARA Glas 2018	29'001	0	0	0	0	0	26'101	2'900	580	0	0	0	0	0	0	0	25'521	0
44	Leitungsverlegung Chrütztutz 2018	29'850	0	0	0	0	0	26'865	2'985	597	0	0	0	0	0	0	0	26'268	0
45	Strassensanierung 2021	49'944	0	0	0	0	0	47'446	2'498	1'249	0	0	0	0	0	0	0	46'197	0
46	Nollaverbauung im Bau	11'638	228'299	210'000	0	0	0	11'638	0	0	0	0	0	0	0	0	0	29'937	0
47	Strassensanierung 2023	0	154'000	0	0	0	0	0	0	3'850	0	0	0	0	0	0	0	150'150	0

A N L A G E N S P I E G E L

- H A N D E L S B I L A N Z -

nach B R U T T O W E R T E N

Anlagen-Nr.	Bezeichnung	Ansch.Wert		Zugänge	Abgänge	Umbuchungen	Buchwert		AFA kum	Abschreibg.	Zuschreibg.	Buchwert neu
		kum. bis	01.01.2023-	01.01.2023-	01.01.2023-	kum. bis	bis	01.01.2023-	01.01.2023-	01.01.2023-		
		31.12.2022	31.12.2023	31.12.2023	31.12.2023	31.12.2023	31.12.2022	31.12.2022	31.12.2023	31.12.2023	31.12.2023	31.12.2023
Total	20 Verwaltungsvermögen	2'624'300	465'436	210'000	0	1'701'532	922'768	114'716	0	1'842'252		
Summe Betrieb:	01	3'862'905	465'436	210'000	0	2'826'891	1'036'014	130'894	0	2'951'433		

*** Ende der Liste *** HWAN_P46/V6.0 / 05.02.2012

Gemeinde Tschappina

Bericht der Revisionsstelle zur Jahresrechnung 2023

Als externe Revisionsstelle haben wir auftragsgemäss die beiliegende Jahresrechnung der Gemeinde Tschappina, bestehend aus Bilanz, Erfolgsrechnung, Investitionsrechnung, Geldflussrechnung und Anhang für das am 31. Dezember 2023 abgeschlossene Rechnungsjahr geprüft.

Der Gemeindevorstand ist für die Aufstellung der Jahresrechnung in Übereinstimmung mit den kantonalen und kommunalen gesetzlichen Vorschriften verantwortlich. Darüber hinaus ist der Gemeindevorstand für die Anwendung sachgemässer Rechnungslegungsmethoden sowie die Vornahme angemessener Schätzungen verantwortlich.

Wir bestätigen, dass wir die Anforderungen hinsichtlich Befähigung und Unabhängigkeit erfüllen und keine mit unserer Unabhängigkeit nicht vereinbaren Sachverhalte vorliegen.

Aufgrund der Ergebnisse unserer Prüfungen bestätigen wir, dass

- die Bilanz, die Erfolgsrechnung, die Investitionsrechnung, die Geldflussrechnung und der Anhang mit der ordnungsgemäss geführten Buchhaltung übereinstimmen,
- der Bestand der bilanzierten Aktiven und Passiven nachgewiesen ist und deren Bewertung korrekt, das heisst in Übereinstimmung mit den Vorgaben des Harmonisierten Rechnungsmodells (HRM2) vorgenommen wurde,
- die Aufwendungen und Erträge der Erfolgsrechnung sowie die Einnahmen und Ausgaben der Investitionsrechnung, soweit diese überprüft wurden, belegt sind.

Nach unserer Beurteilung entspricht die Jahresrechnung für das am 31. Dezember 2023 abgeschlossene Rechnungsjahr den kantonalen und kommunalen gesetzlichen Vorschriften.

Wir empfehlen die vorliegende Jahresrechnung zu genehmigen.

Thusis, 17. Mai 2024

Gredig + Partner AG



Curdin Mayer
Revisionsexperte
Leitender Revisor



Karin Iseppi
Revisionsexpertin

Jahresrechnung 2023